П.И. ЧАЙКОВСКИЙ

50 РУССКИХ НАРОДНЫХ ПЕСЕН

Для фортепиано в четыре руки

Москва
Издательство «*Современная музыка*»

П.И. ЧАЙКОВСКИЙ

50 РУССКИХ НАРОДНЫХ ПЕСЕН

Для фортепиано в четыре руки

Москва
Издательство «*Современная музыка*»

П.И. ЧАЙКОВСКИЙ

50 РУССКИХ НАРОДНЫХ ПЕСЕН

Для фортепиано в четыре руки

Москва
Издательство «***Современная музыка***»
2013

УДК 786
ББК 85.954.2

Главный редактор Ф.И. Такун
Редактор Д.В. Смирнов

ISMN 979-0-706403-01-4

© Издательство «Современная музыка». 2013

1. ИСХОДИЛА МЛАДЕНЬКА

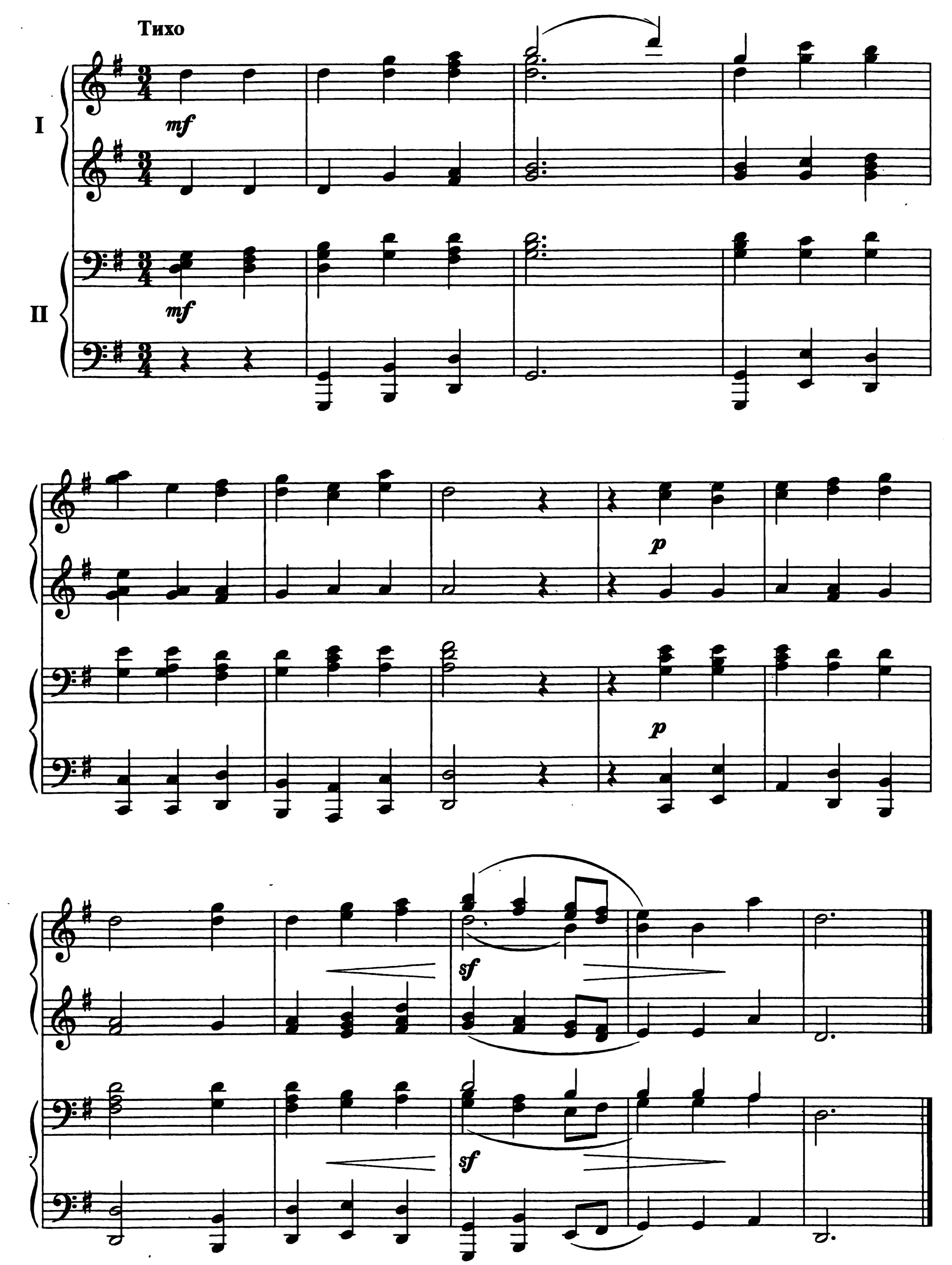

2. ГОЛОВА ЛЬ ТЫ МОЯ, ГОЛОВУШКА

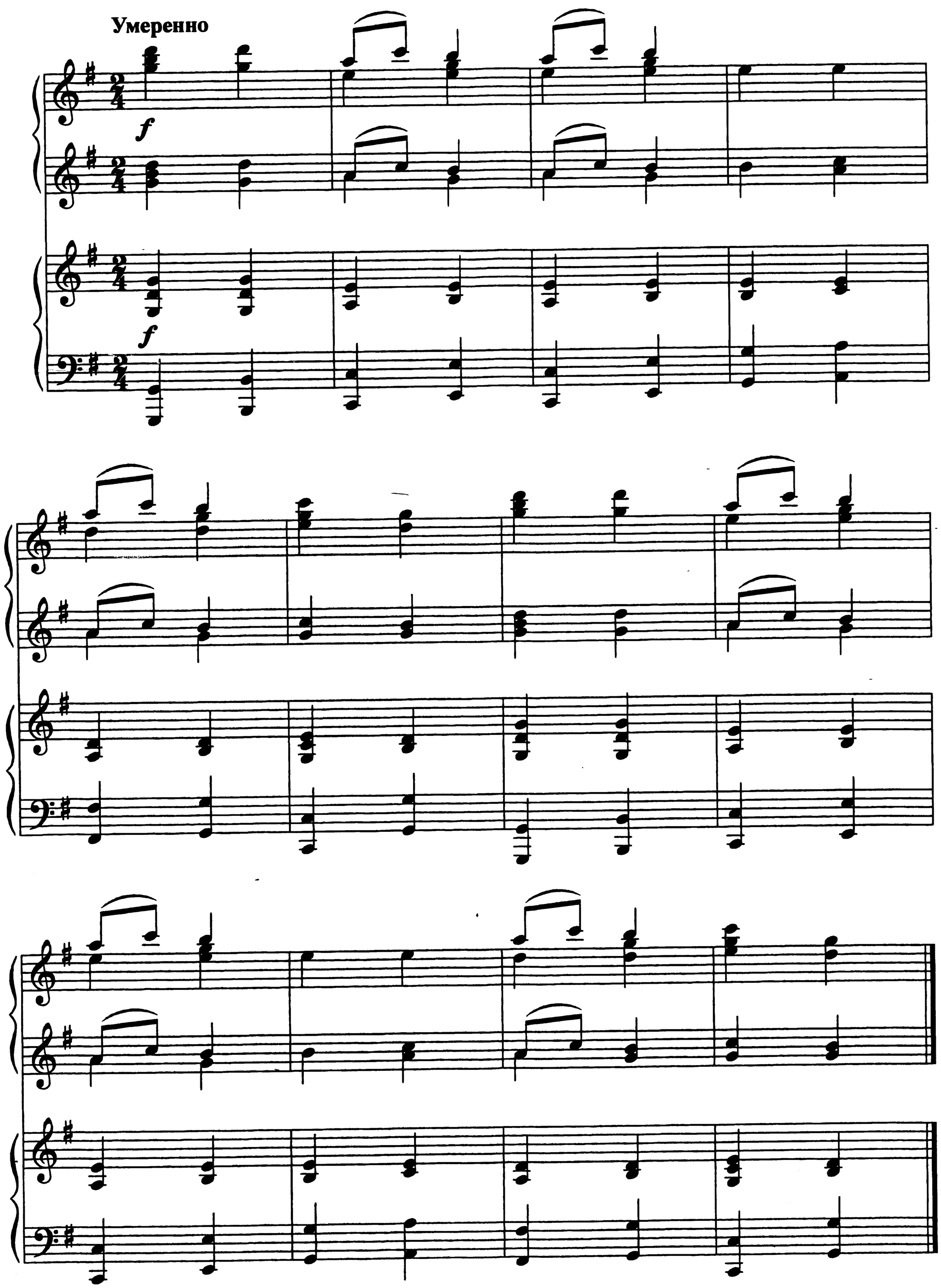

3. ВСПОМНИ, ВСПОМНИ, МОЯ ЛЮБЕЗНАЯ

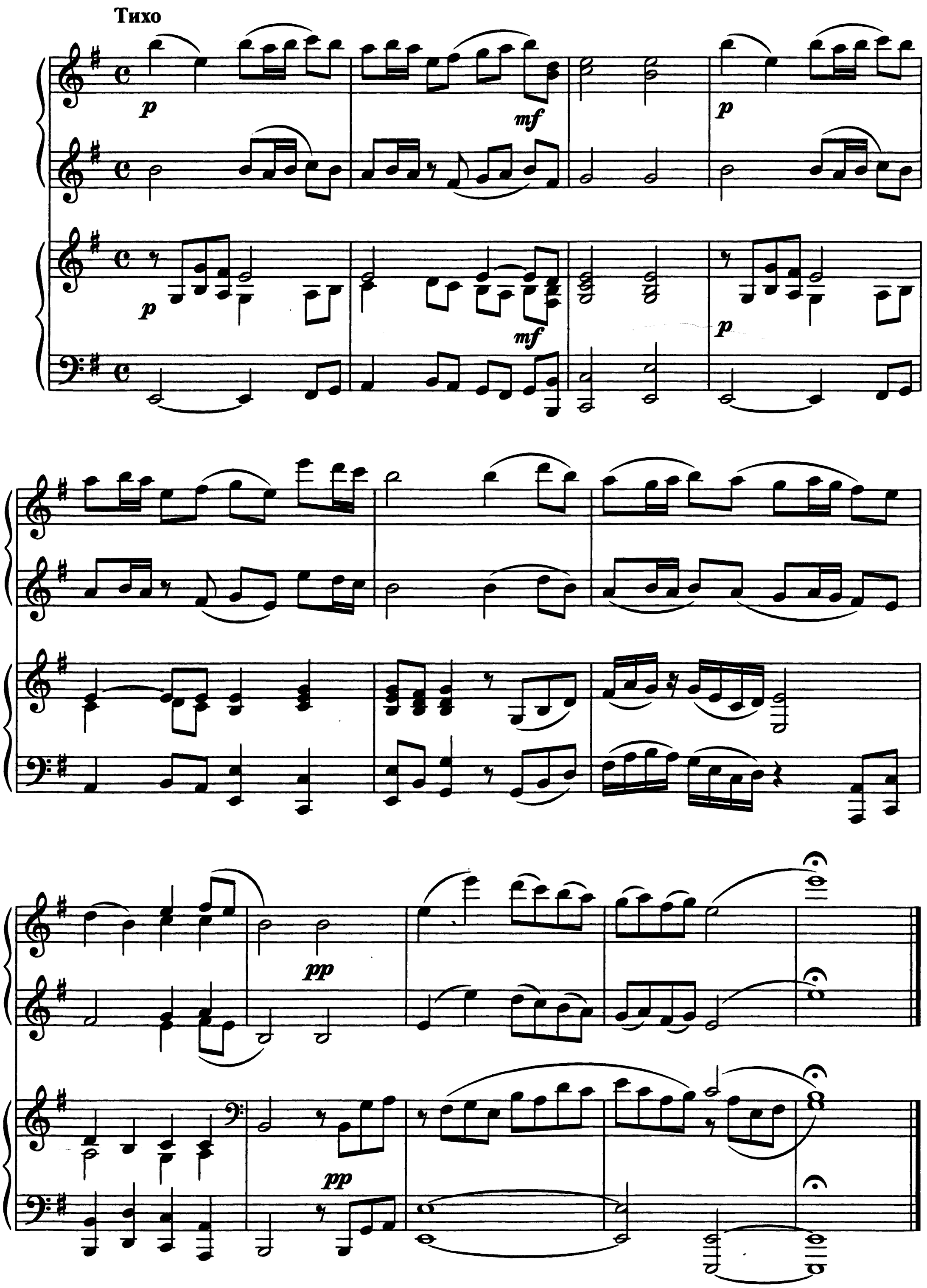

4. ВЬЮН НА ВОДЕ ИЗВИВАЕТСЯ

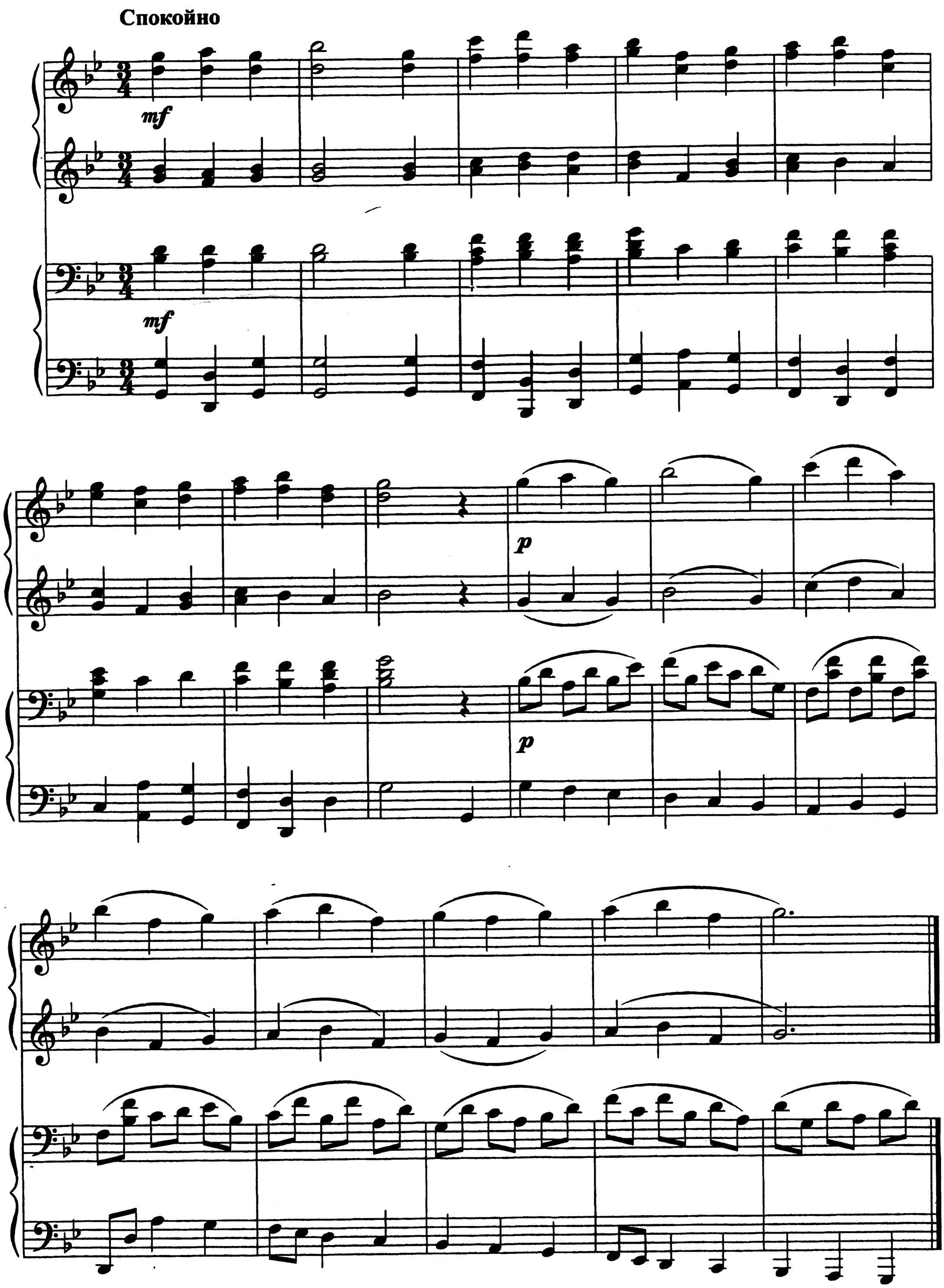

5. НЕ РАЗЛИВАЙСЯ, МОЙ ТИХИЙ ДУНАЙ

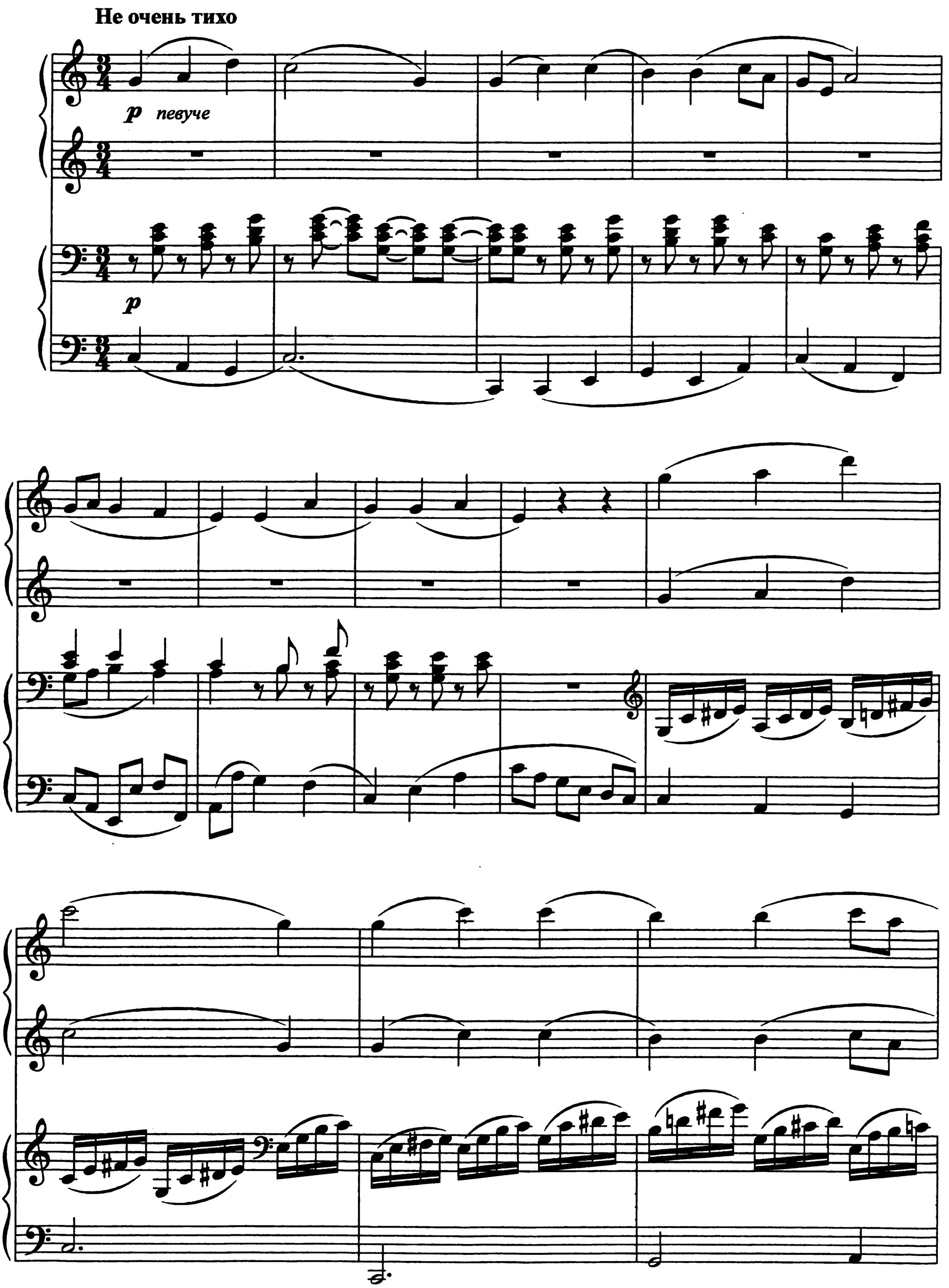

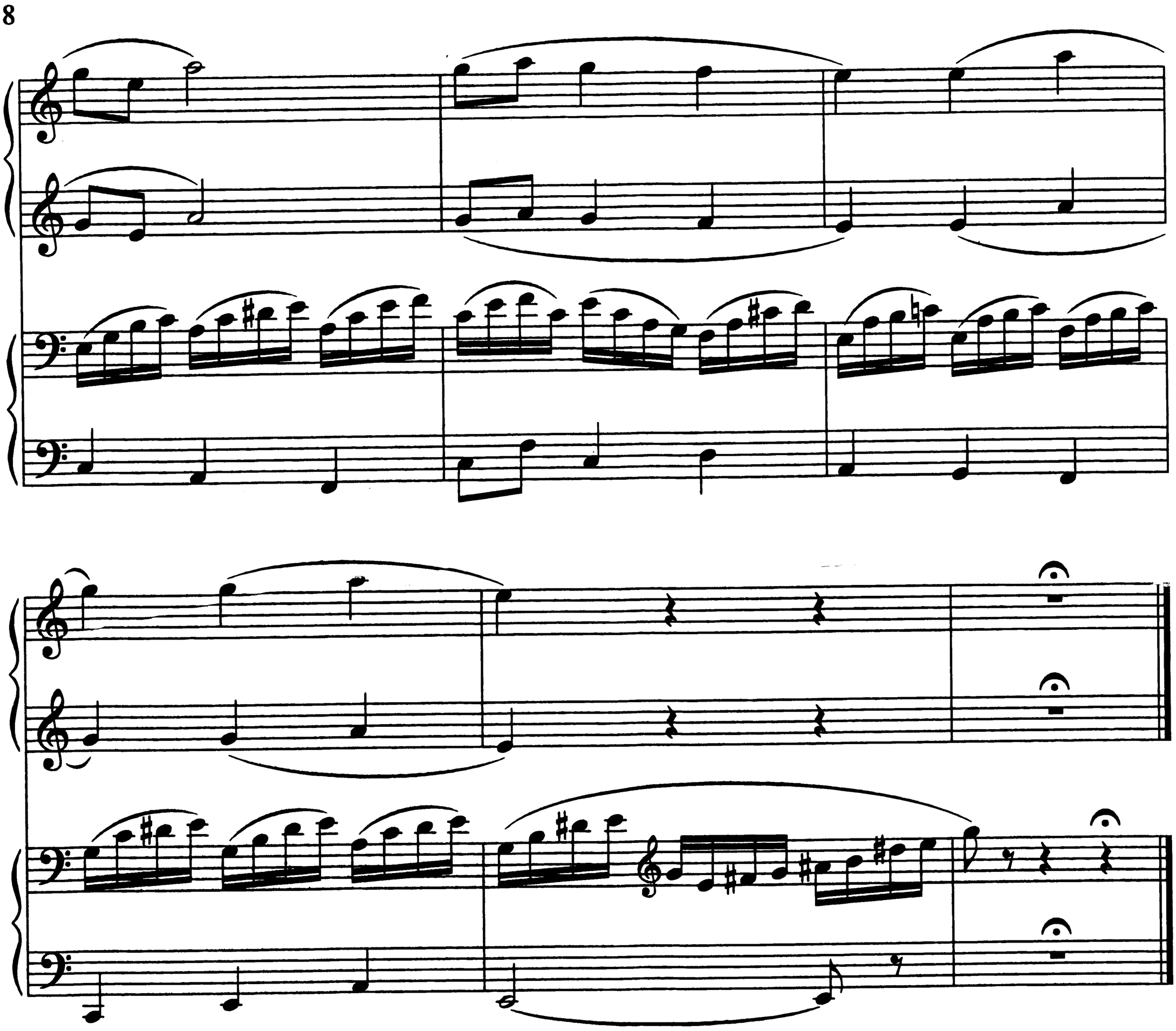

6. ПРЯДИ, МОЯ ПРЯХА

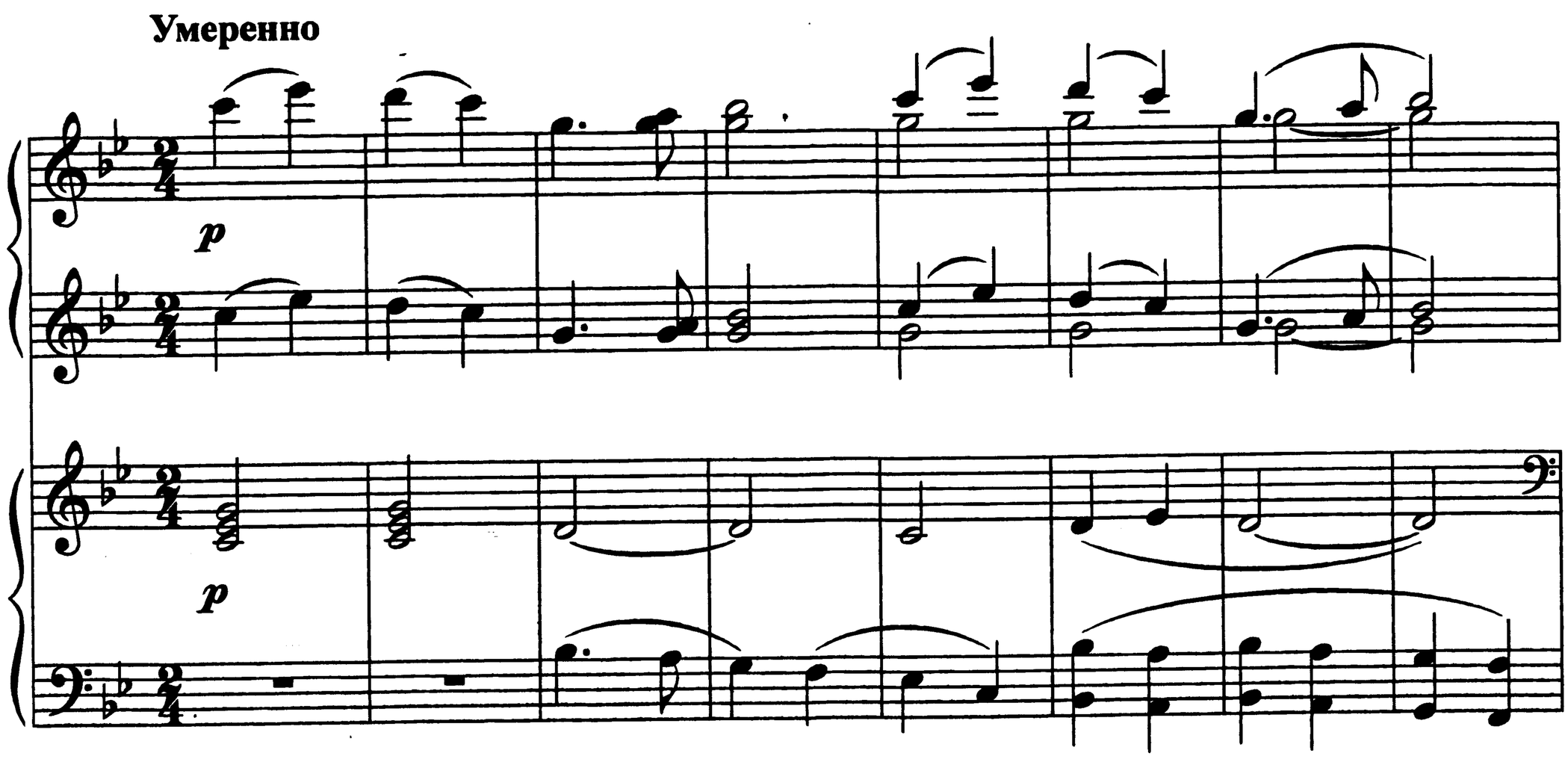

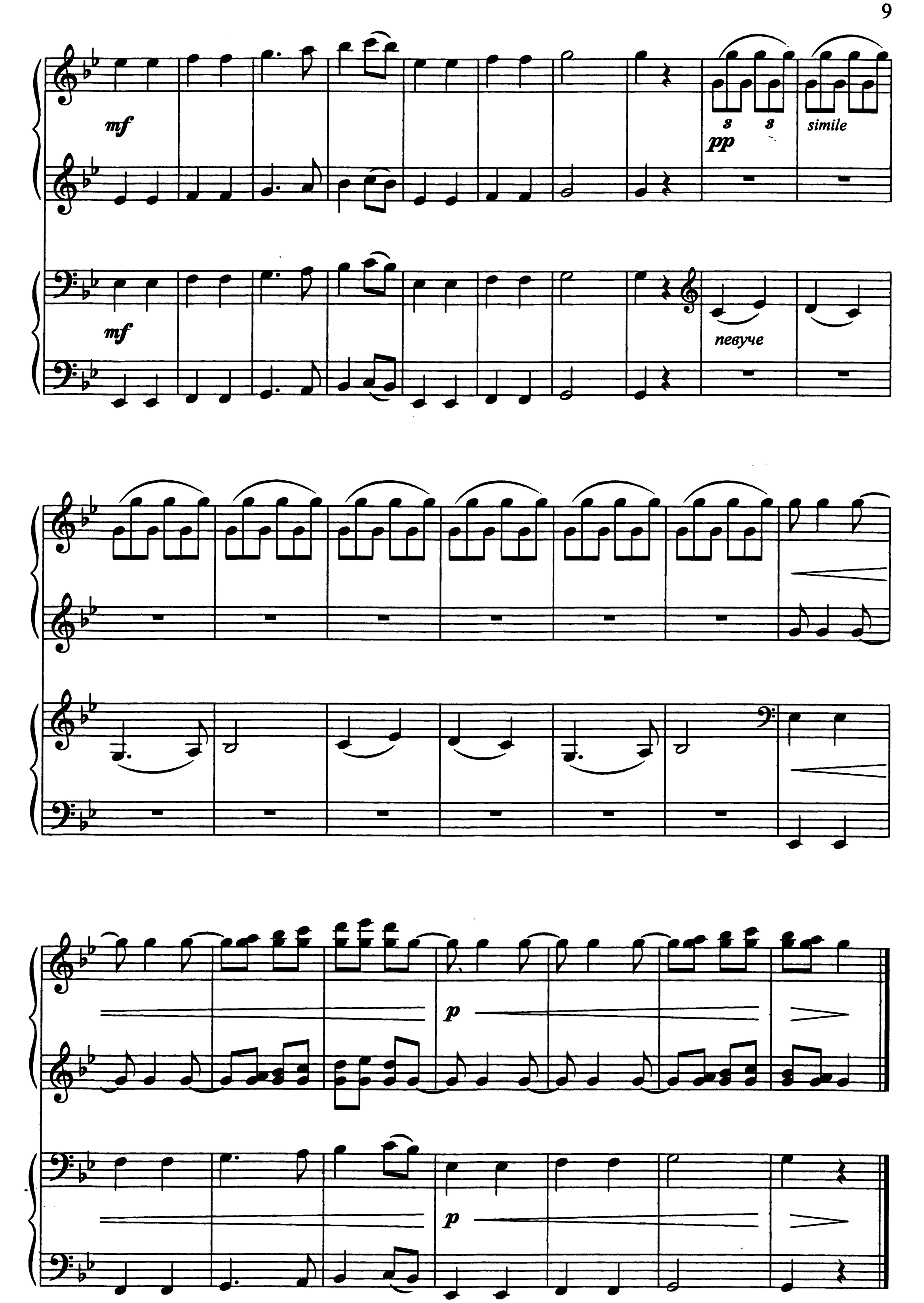
mf
3
3
pp
simile
mf
певуче
p
p

7. НЕ ТЁСАН ТЕРЕМ

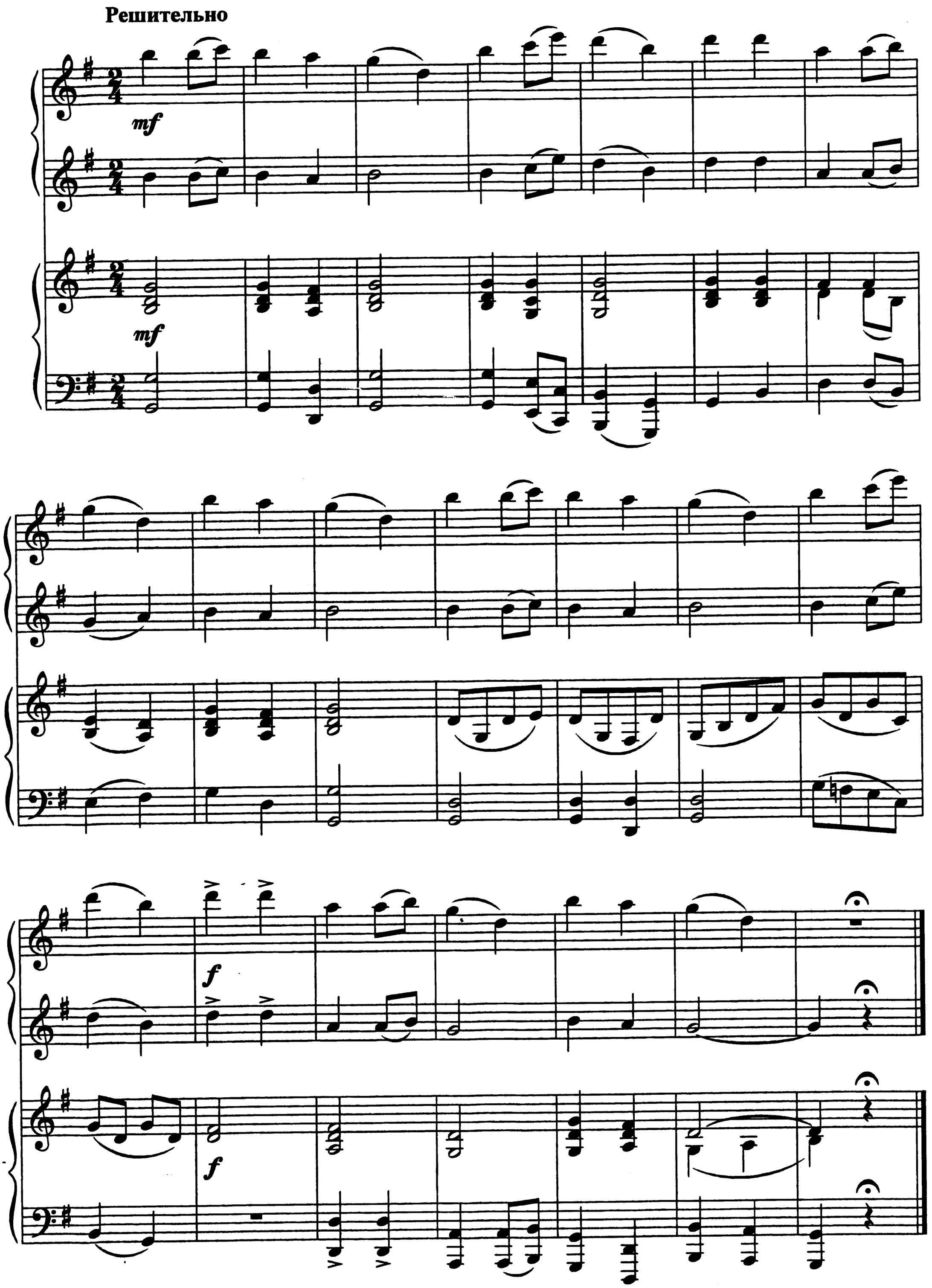

8. У ВОРОТ СОСНА РАСКАЧАЛАСЯ

Умеренно, связно

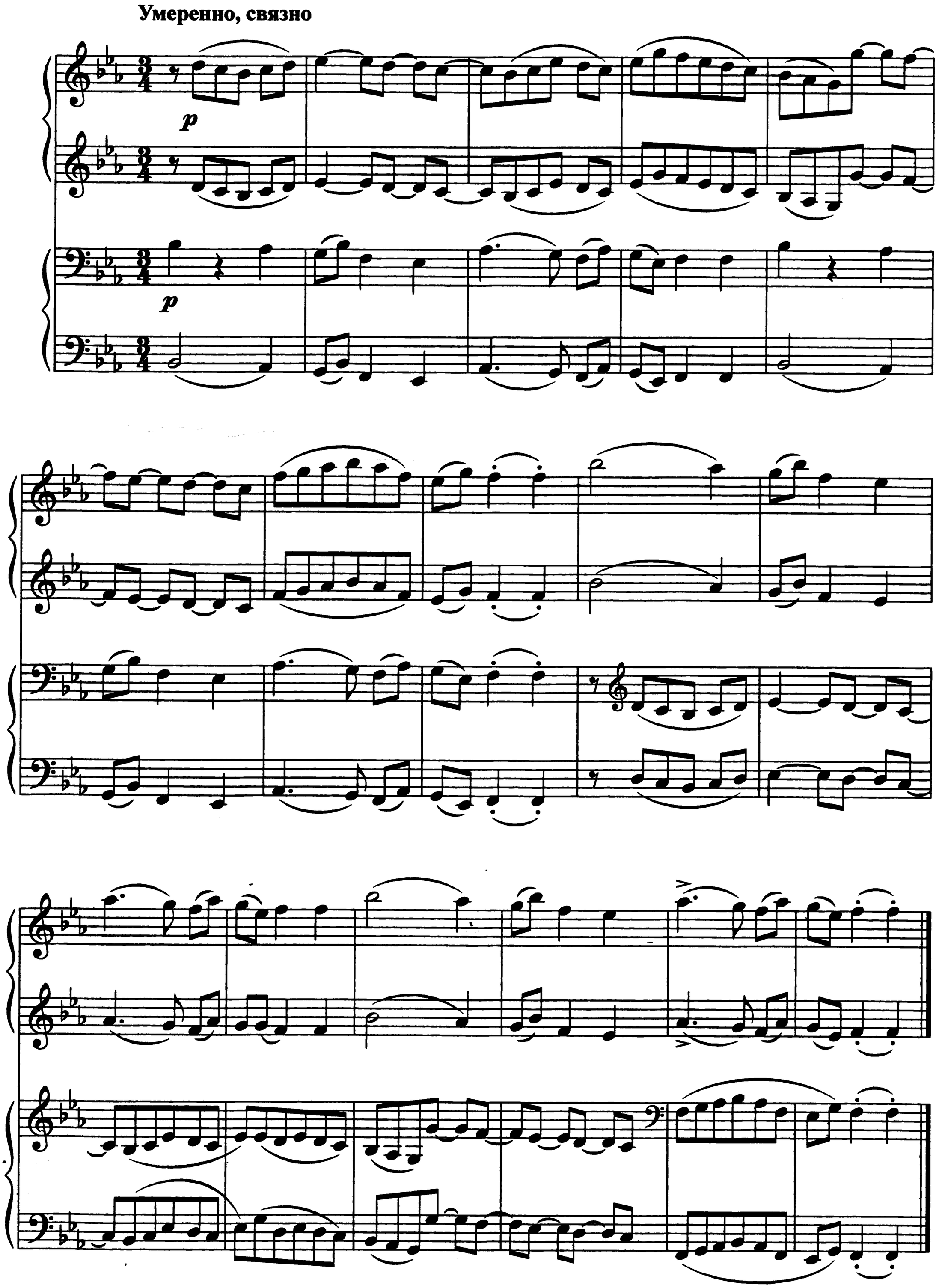

9. ПОБЛЕКНУТ ВСЕ ЦВЕТИКИ

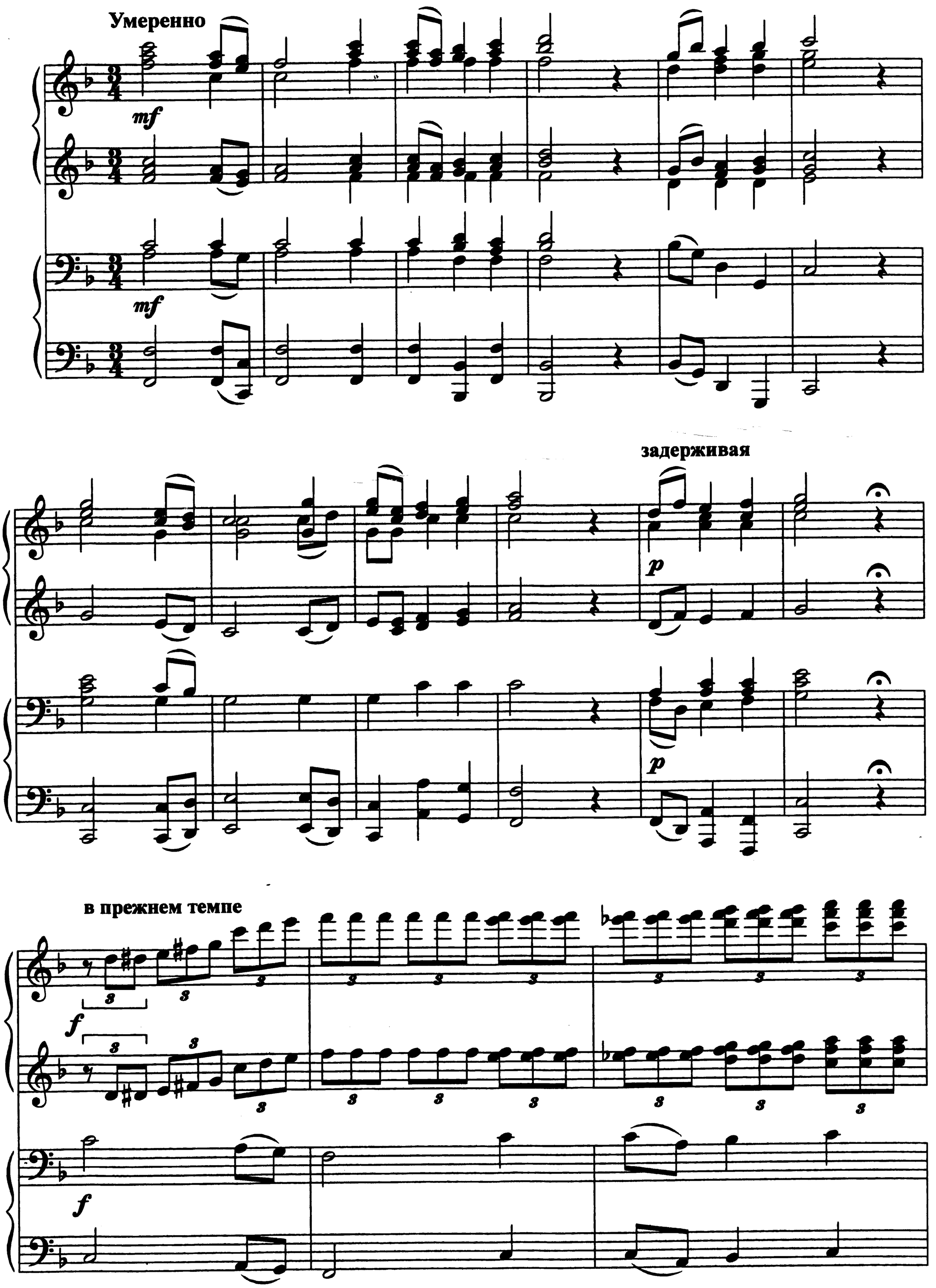

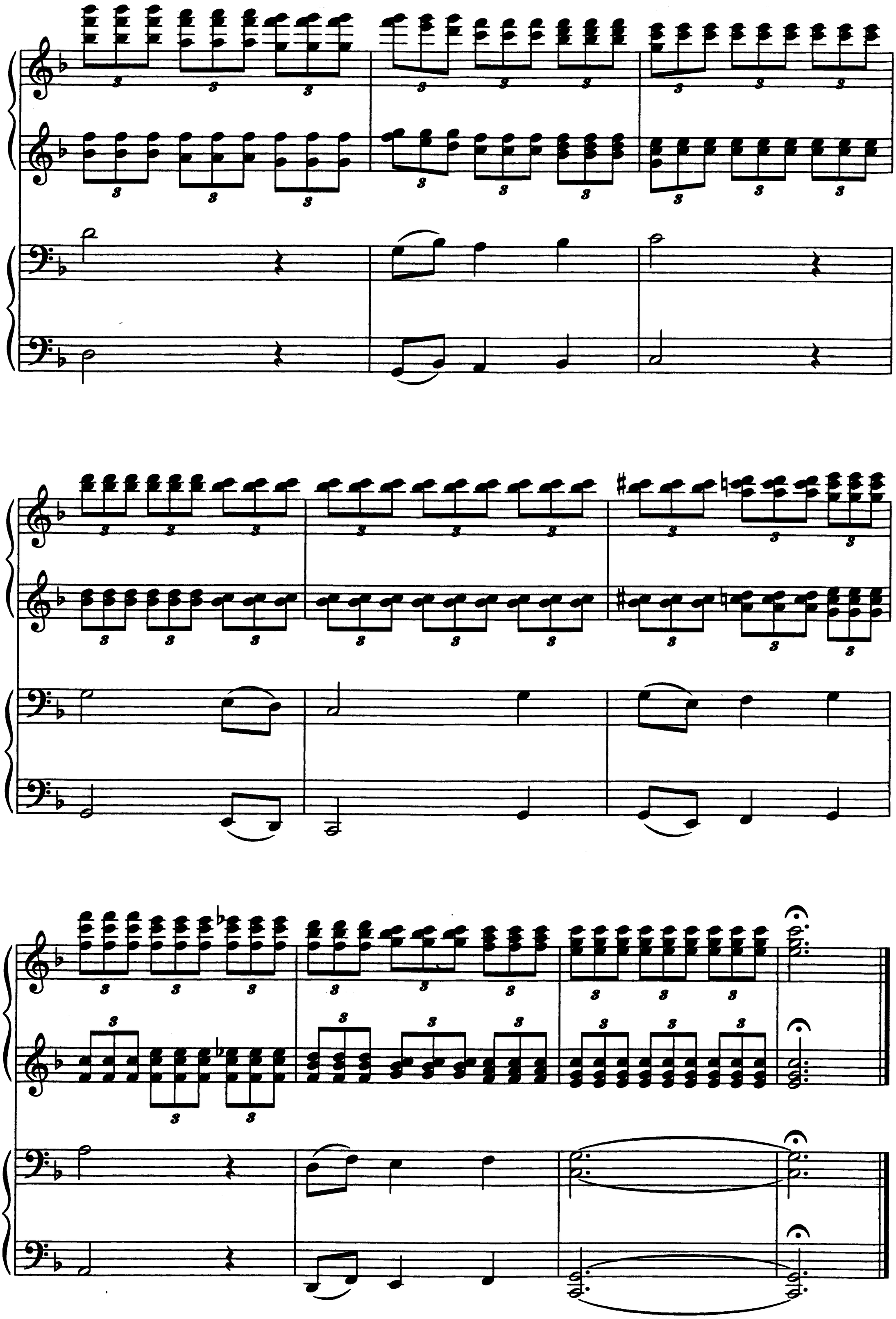

10. ПЛЫВЁТ, ВОСПЛЫВАЕТ

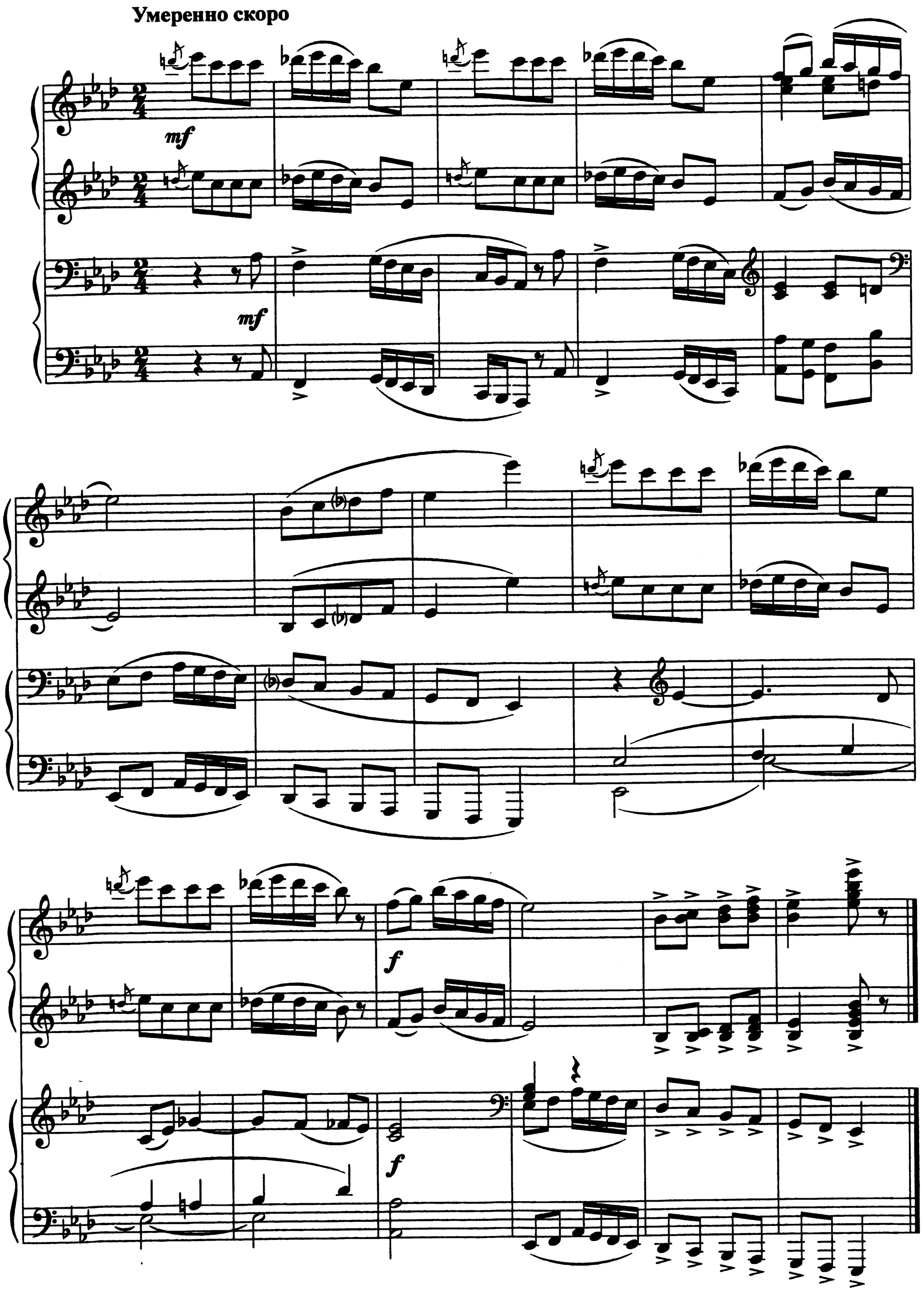

11. ЗЕЛЁНОЕ МОЁ, ТЫ ВИНОГРАДЬЕ

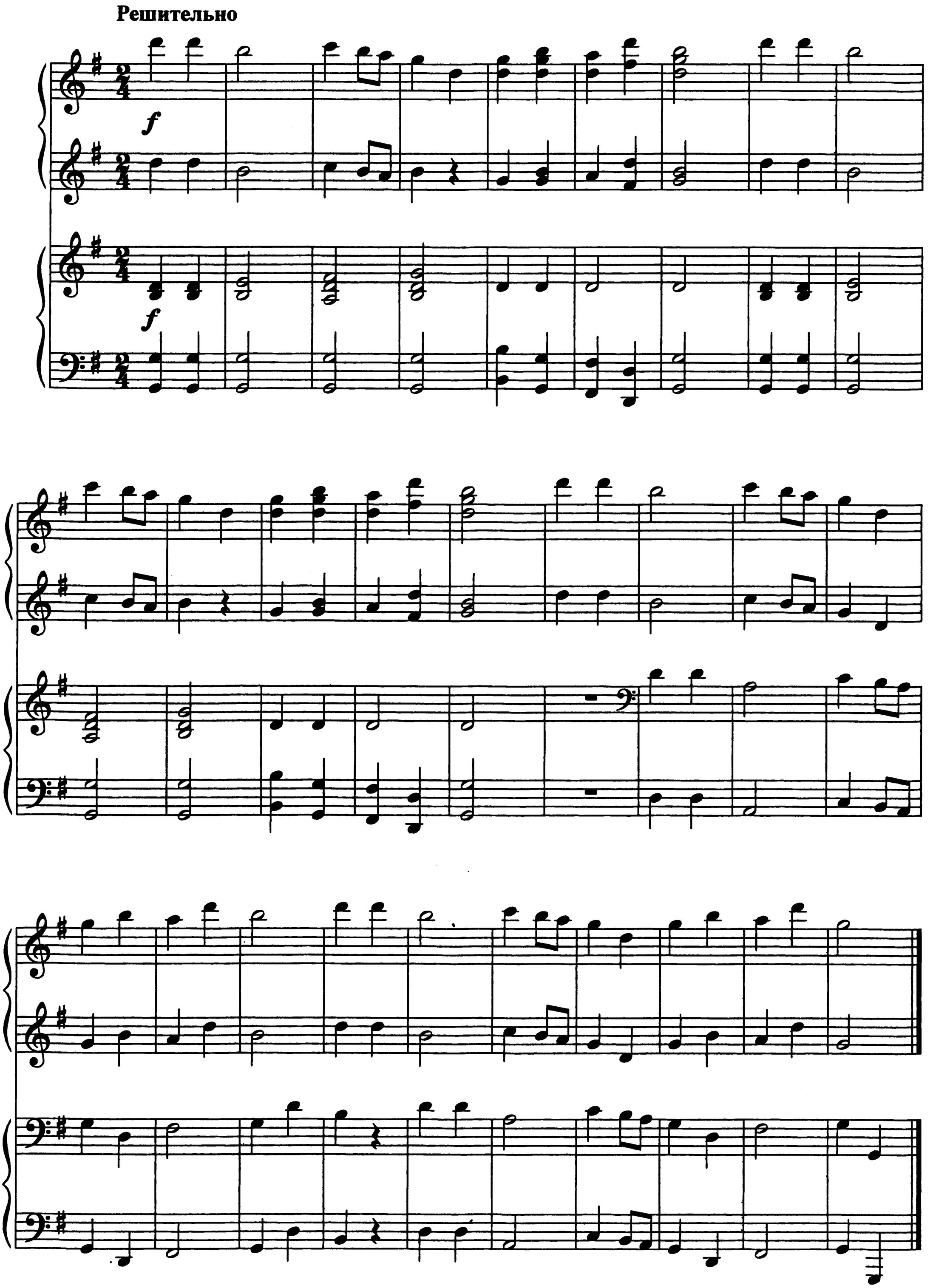

12. НЕ БУШУЙТЕ, ВЕТРЫ БУЙНЫЕ

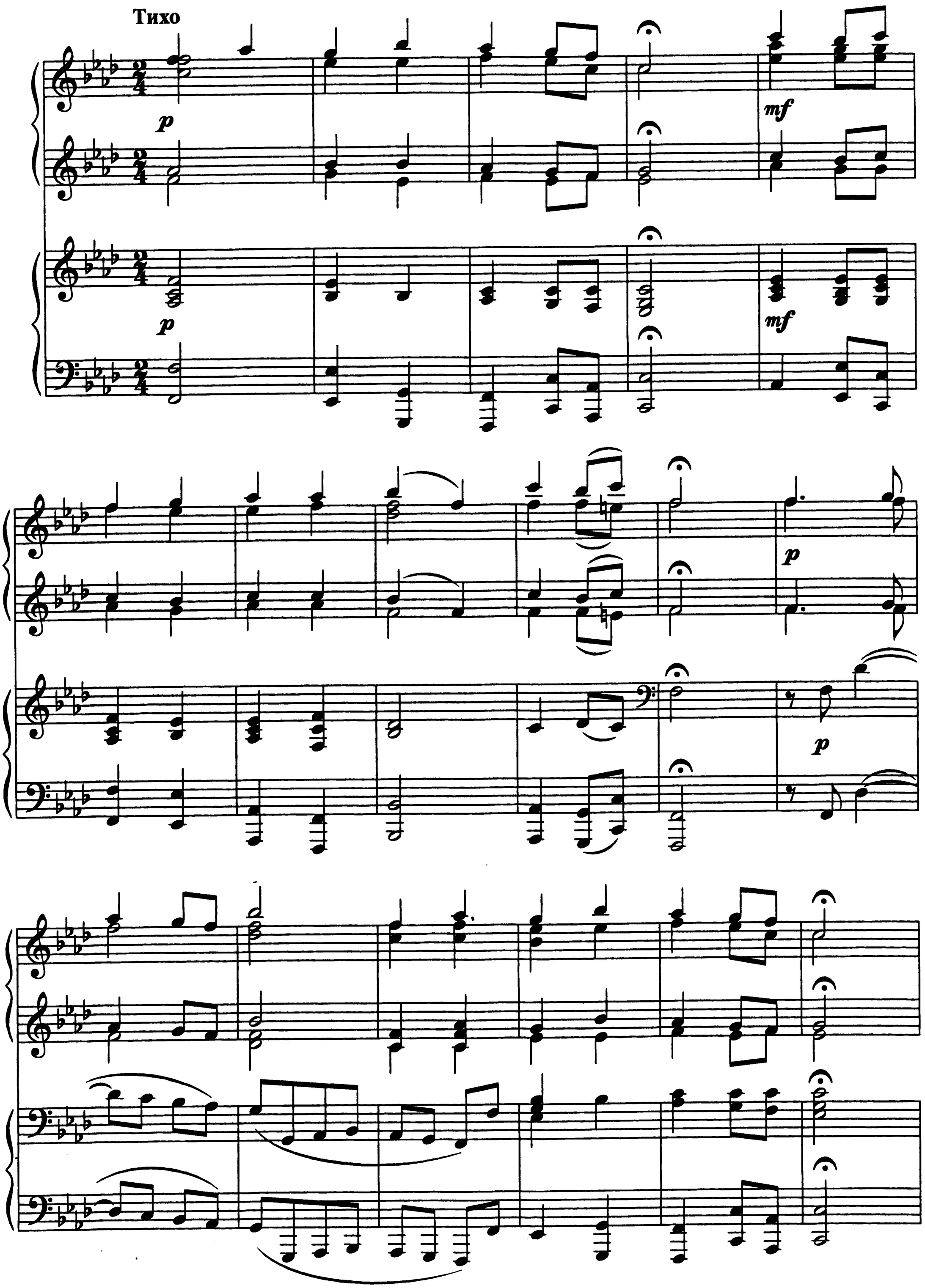

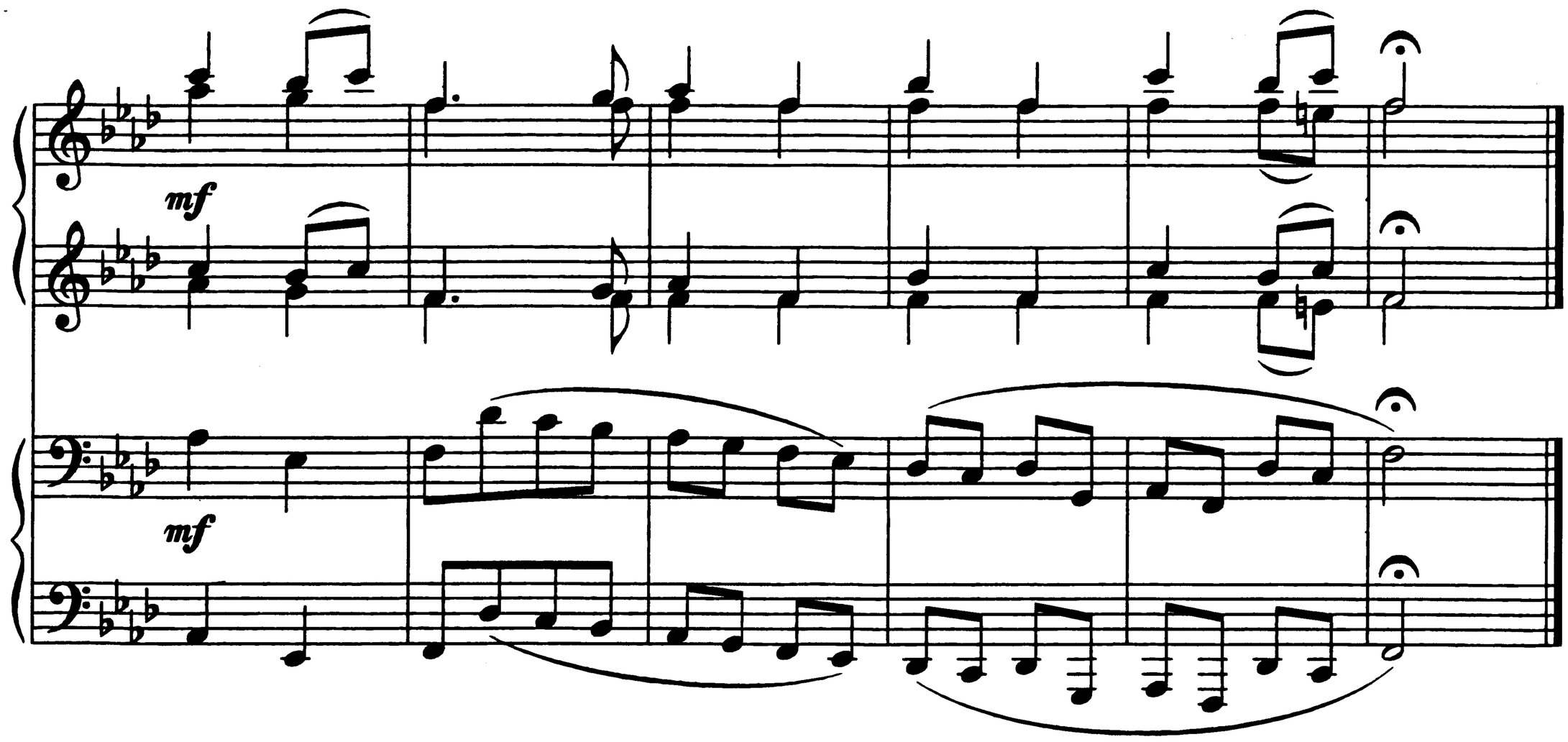

13. КАК НА ЗОРЬКЕ, НА ЗАРЕ

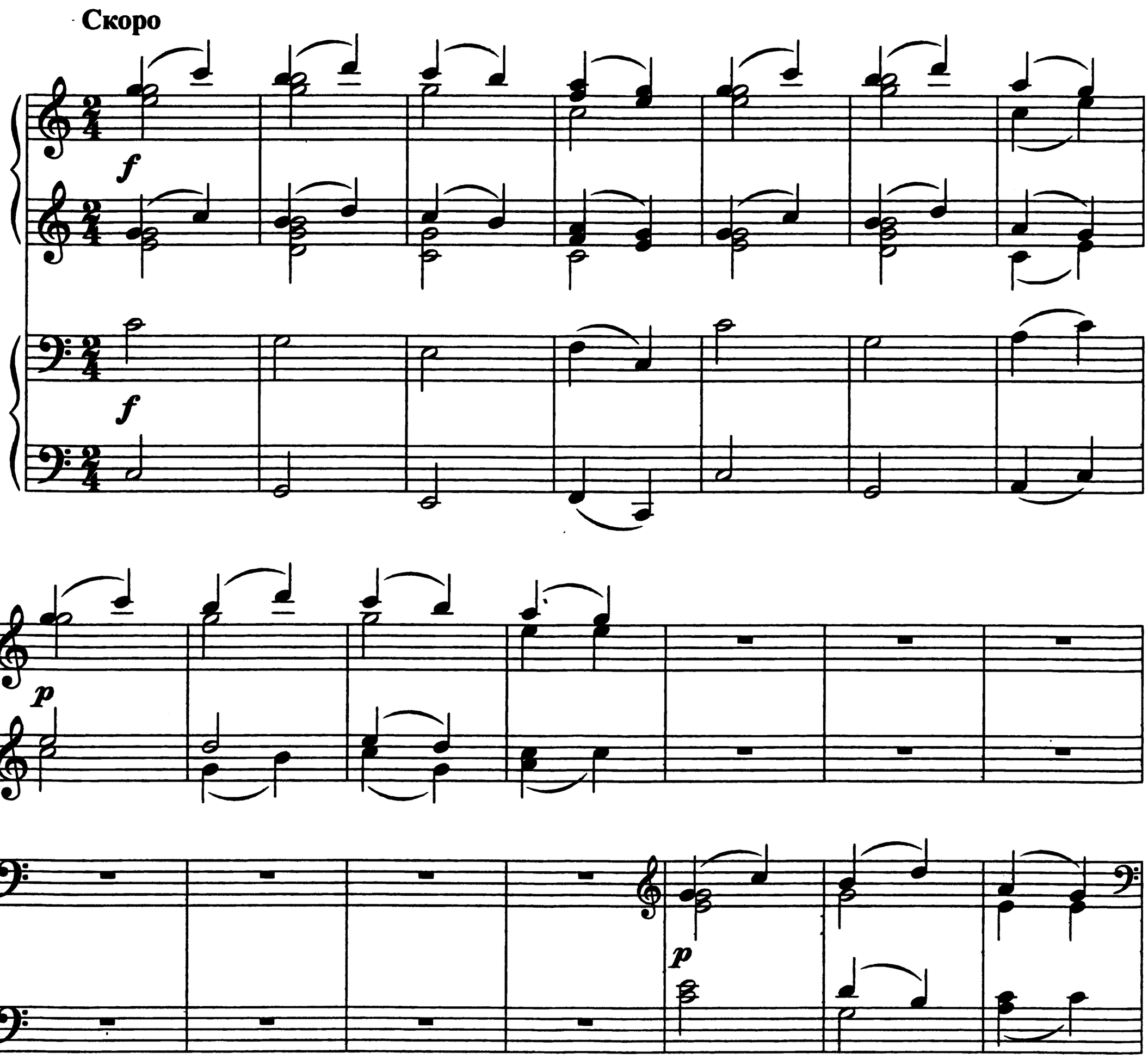

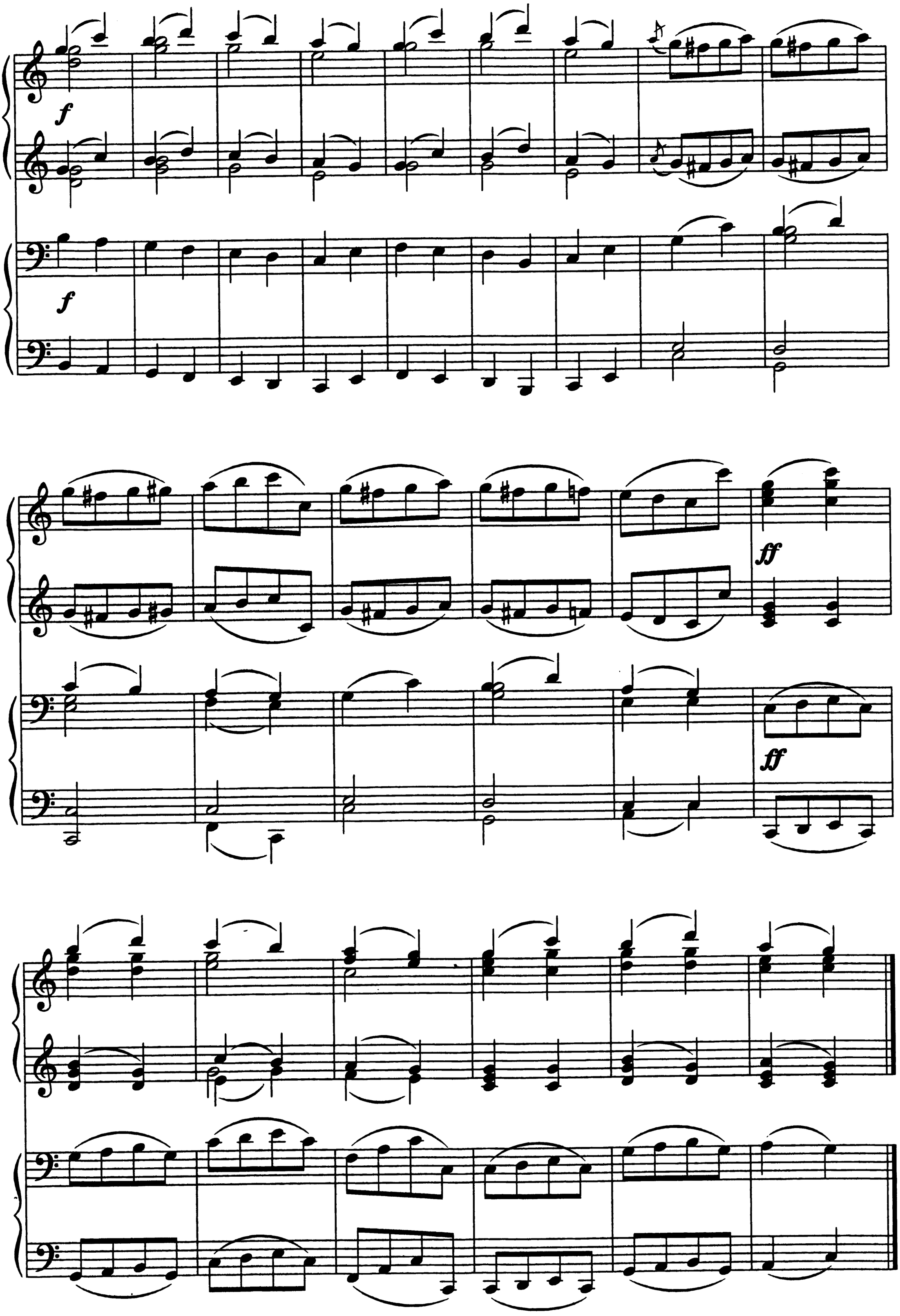
f
f
ff
ff

14. НЕ ХМЕЛЬ МОЮ ГОЛОВУШКУ КЛОНИТ

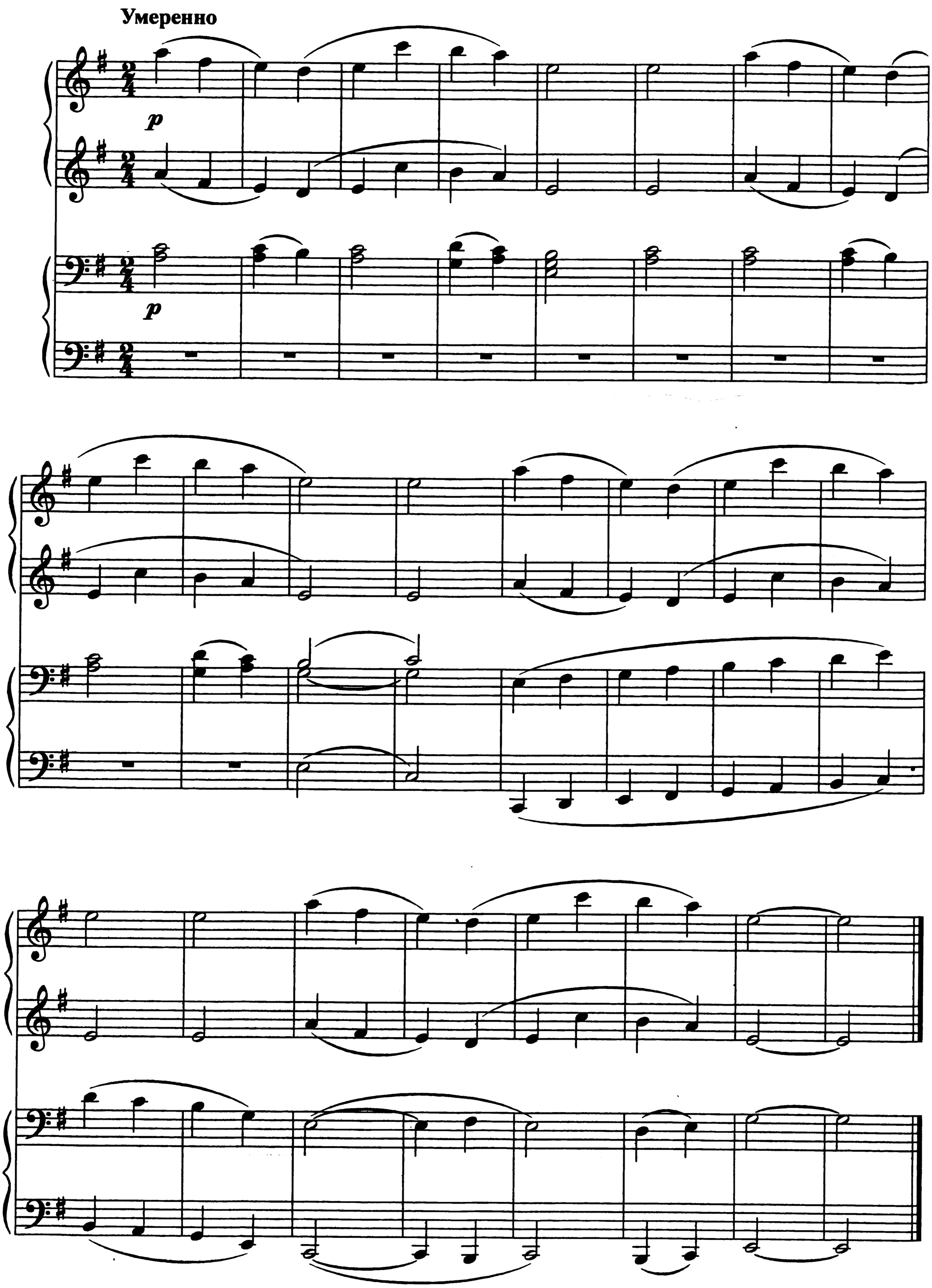

15. ВЗОЙДИ, ВЗОЙДИ, СОЛНЦЕ

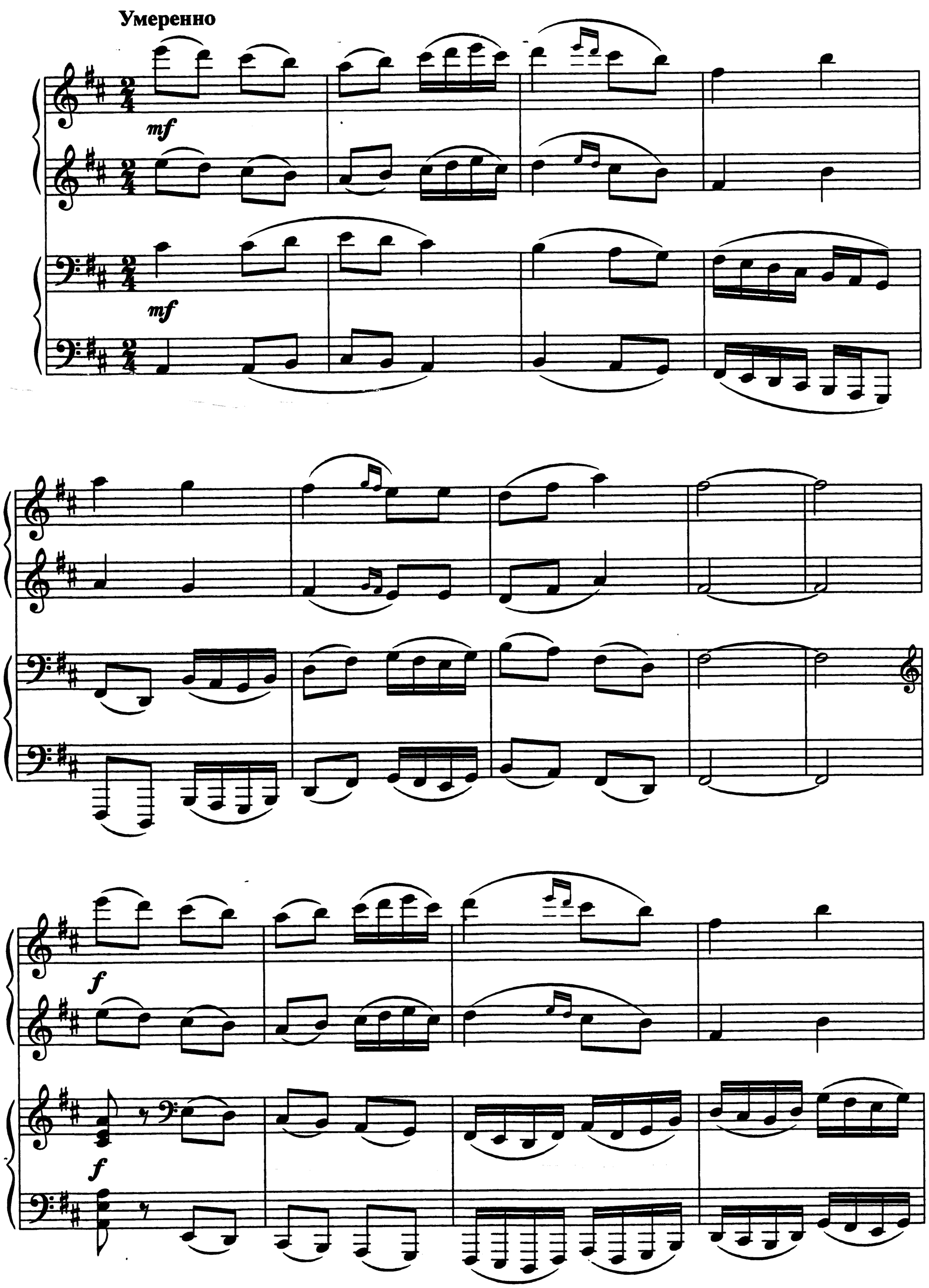

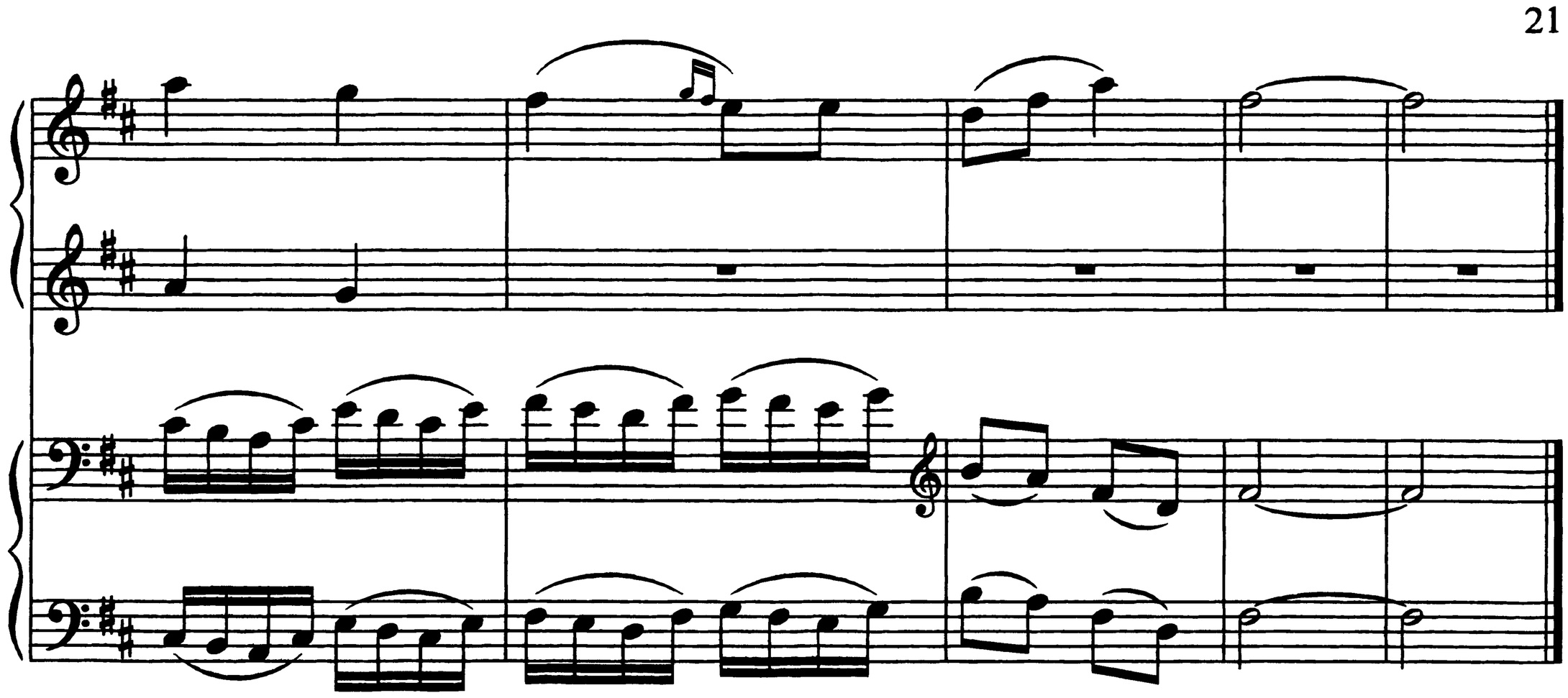

16. НЕ ПОЙ, НЕ ПОЙ ТЫ, СОЛОВУШКО

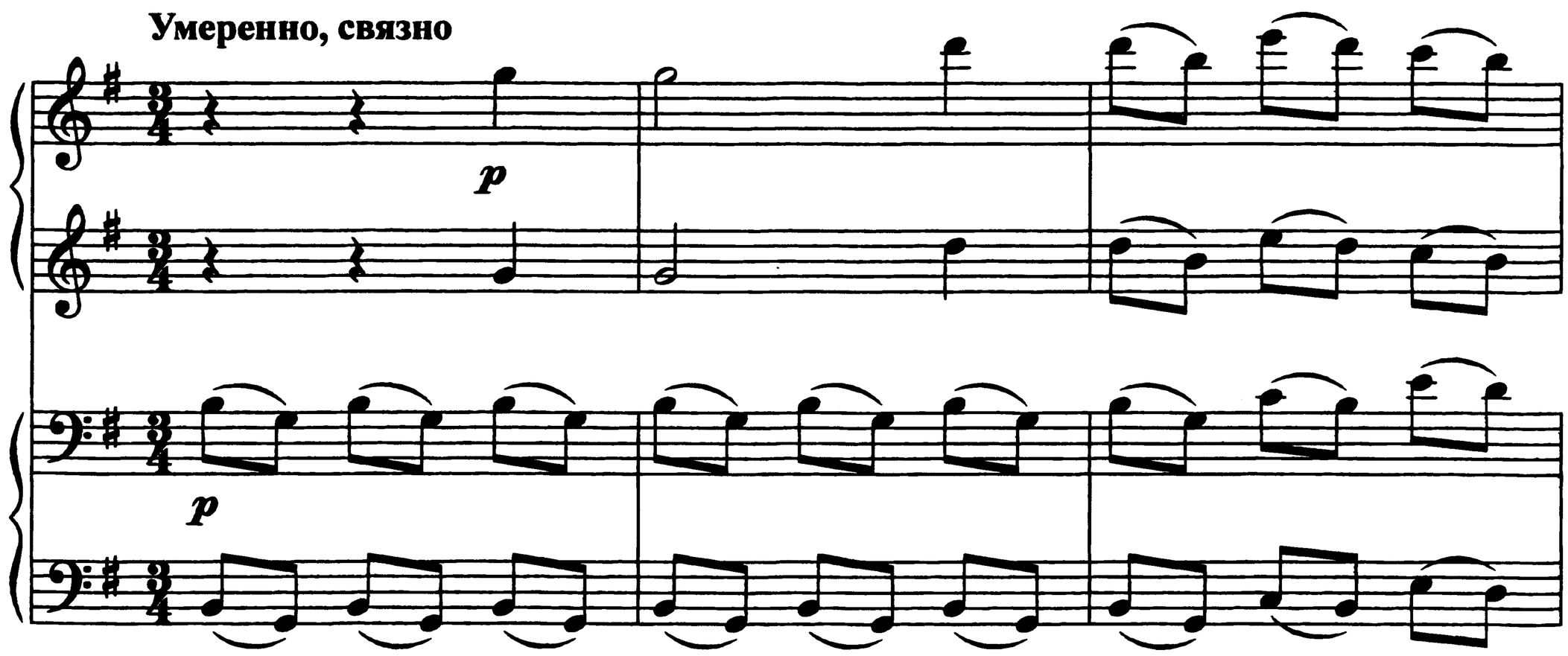

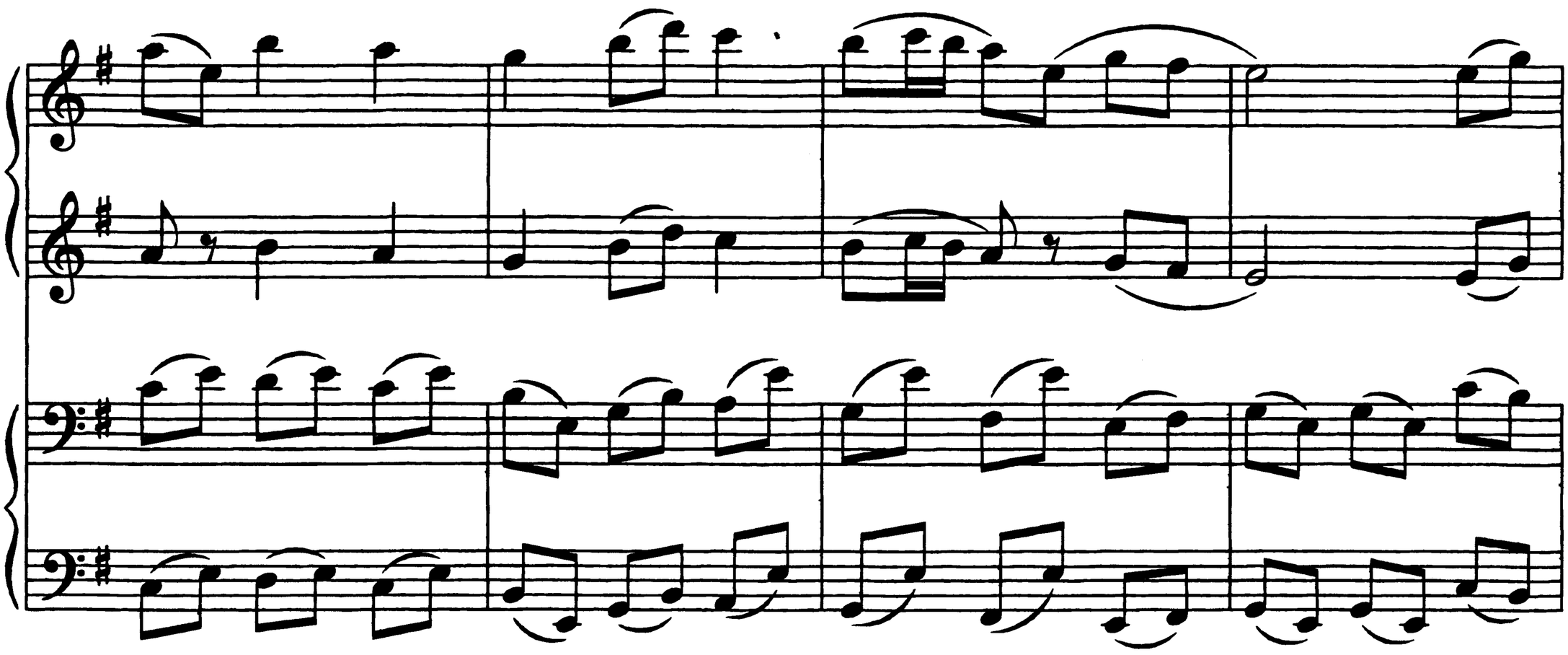

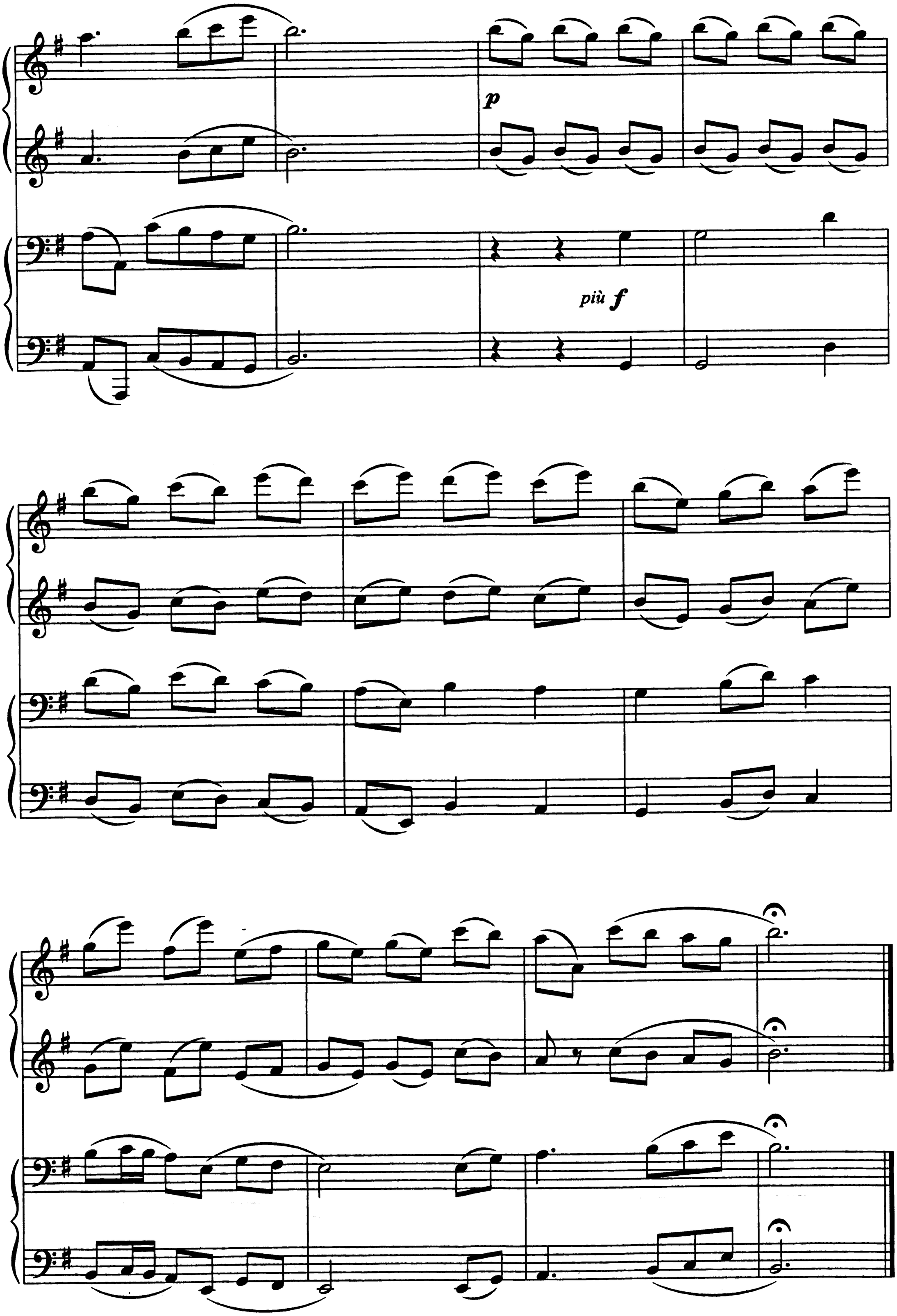
p
più f

17. ГУЛЯЛ АНДРЕЙ ГОСПОДИН

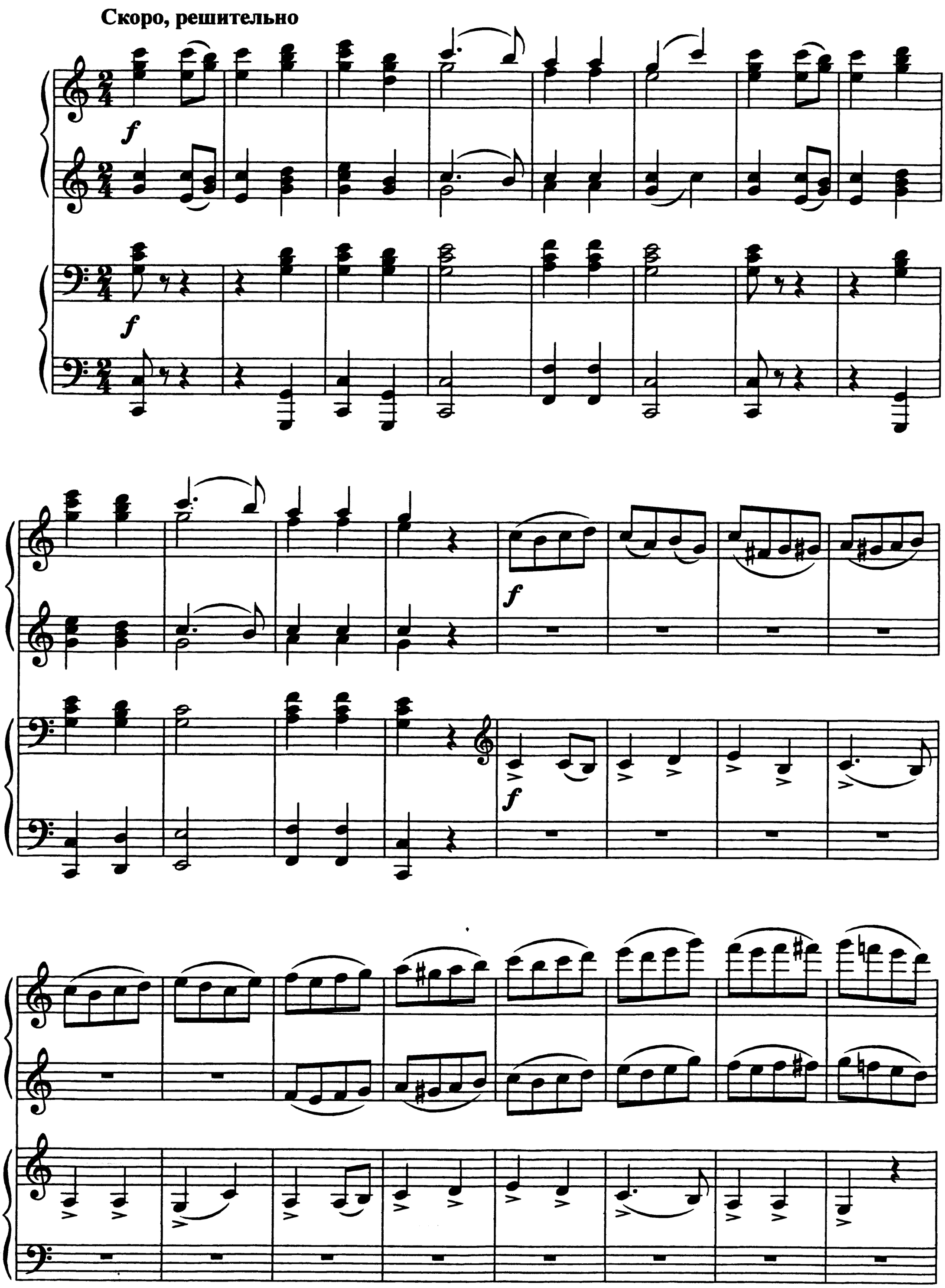

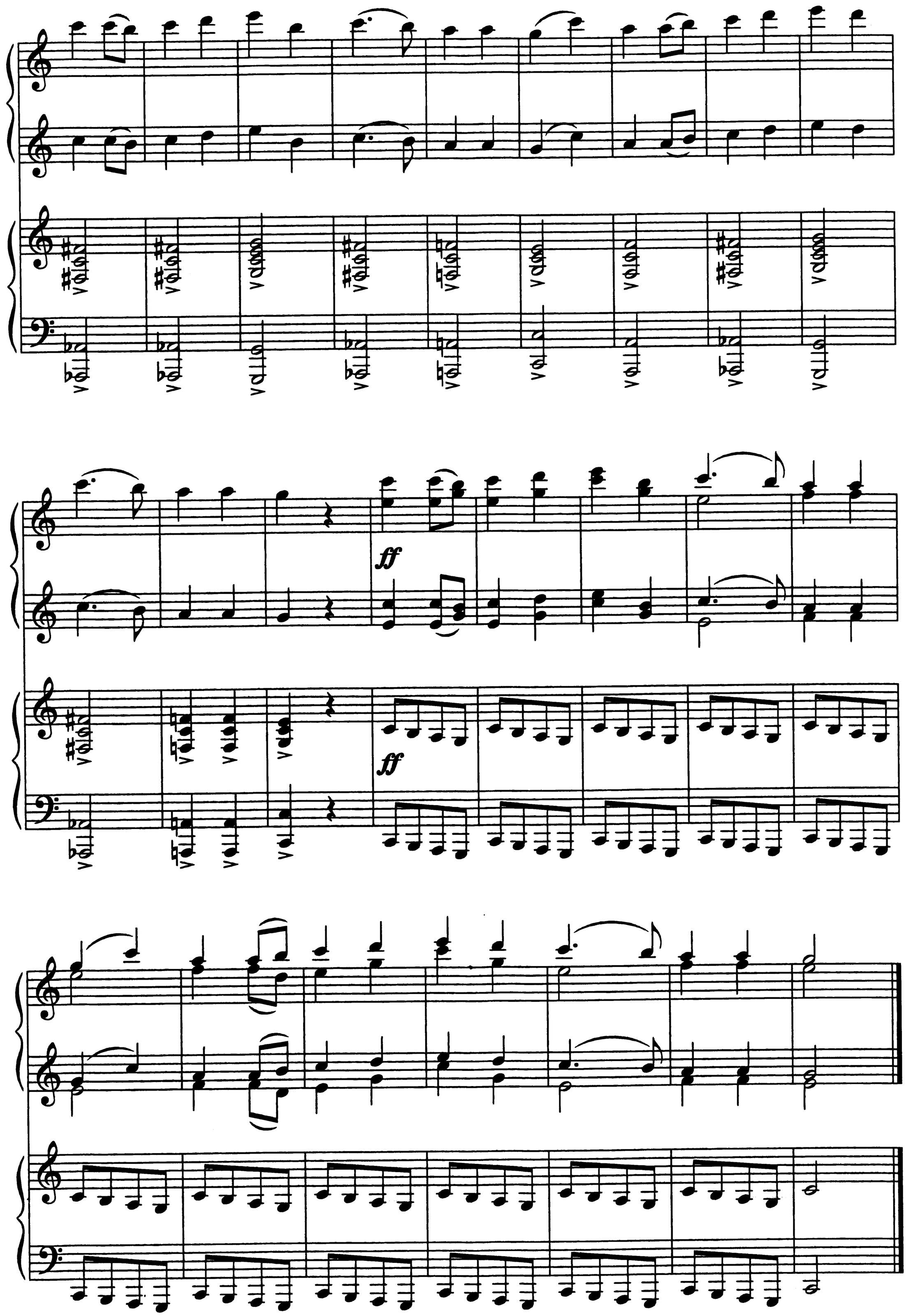
ff
ff

18. АХ, УТУШКА ЛУГОВАЯ

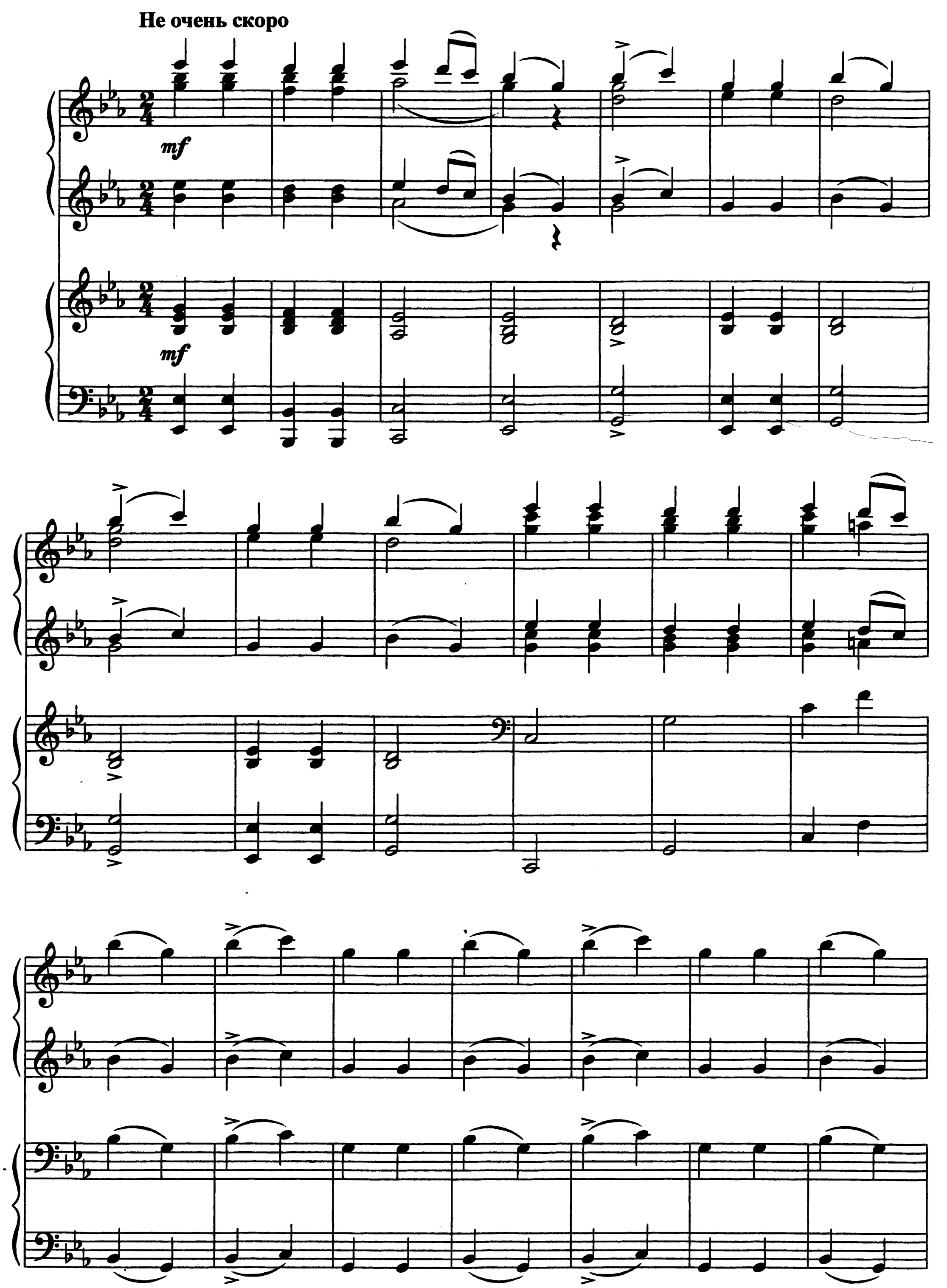

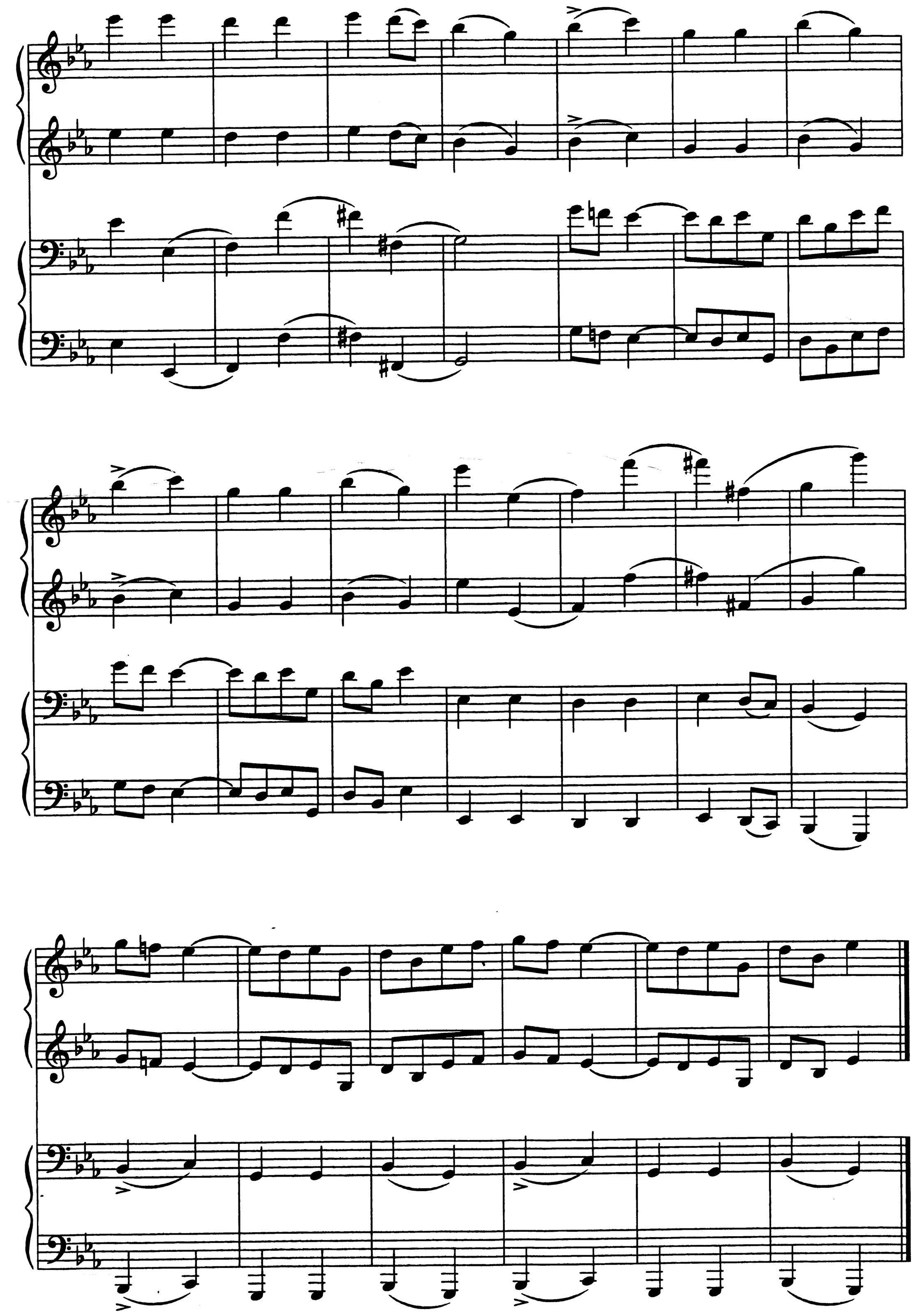

19. Я ВЕЧОР, МЛАДА, ВО ПИРУ БЫЛА

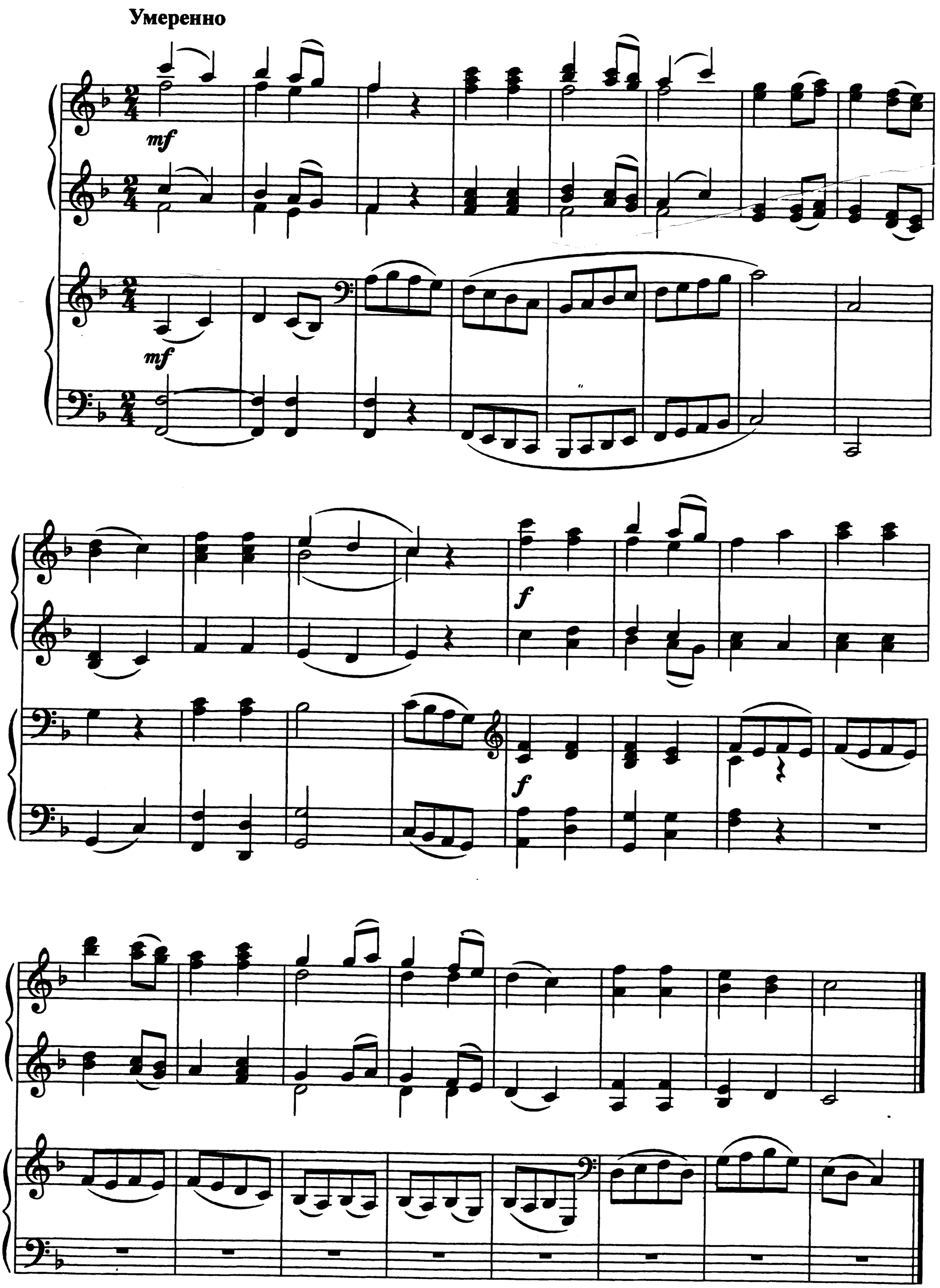

20. ПОДОЙДУ, ПОДСТУПЛЮ ПОД ВАШ ГОРОД

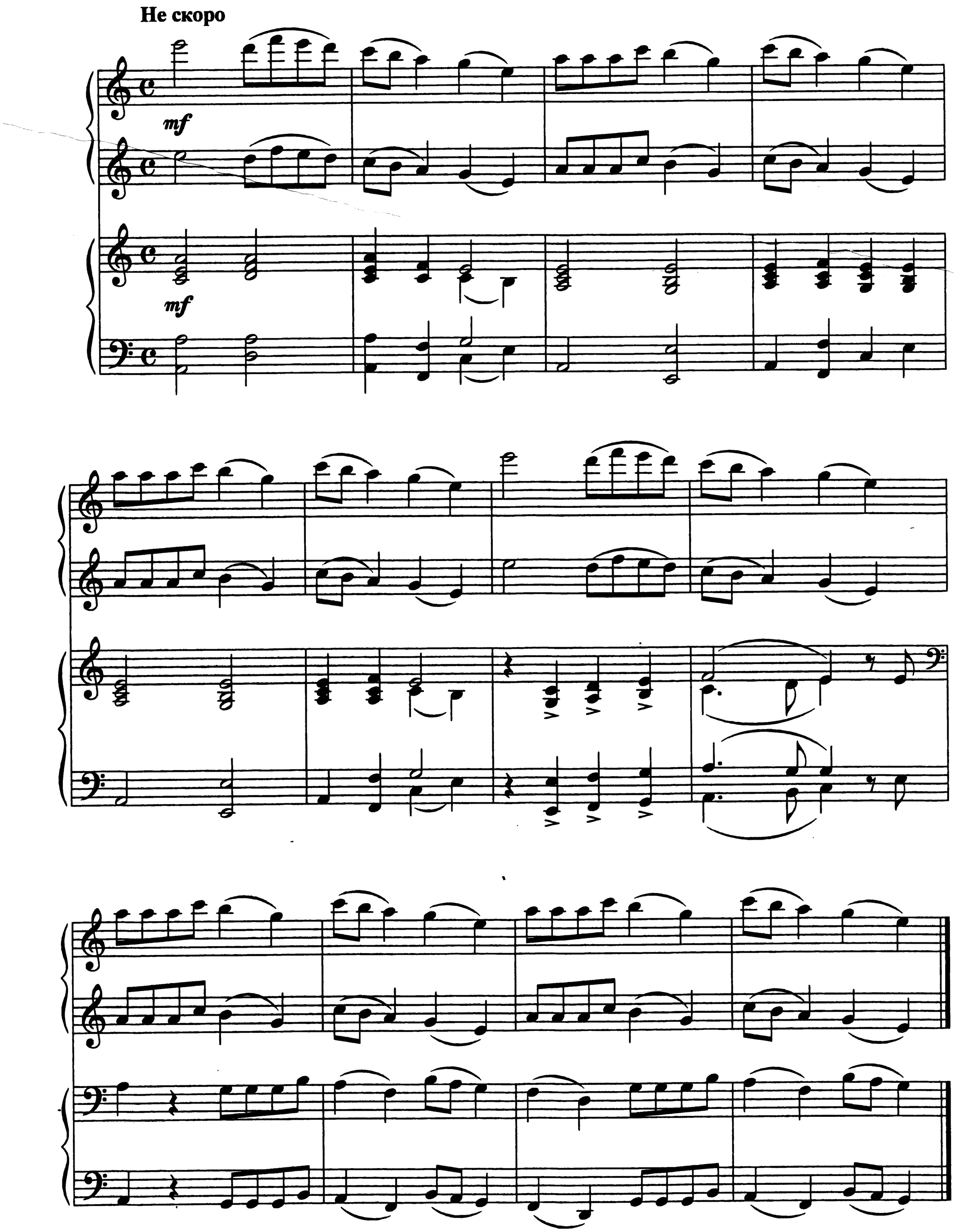

21. НЕ ШУМ ШУМИТ

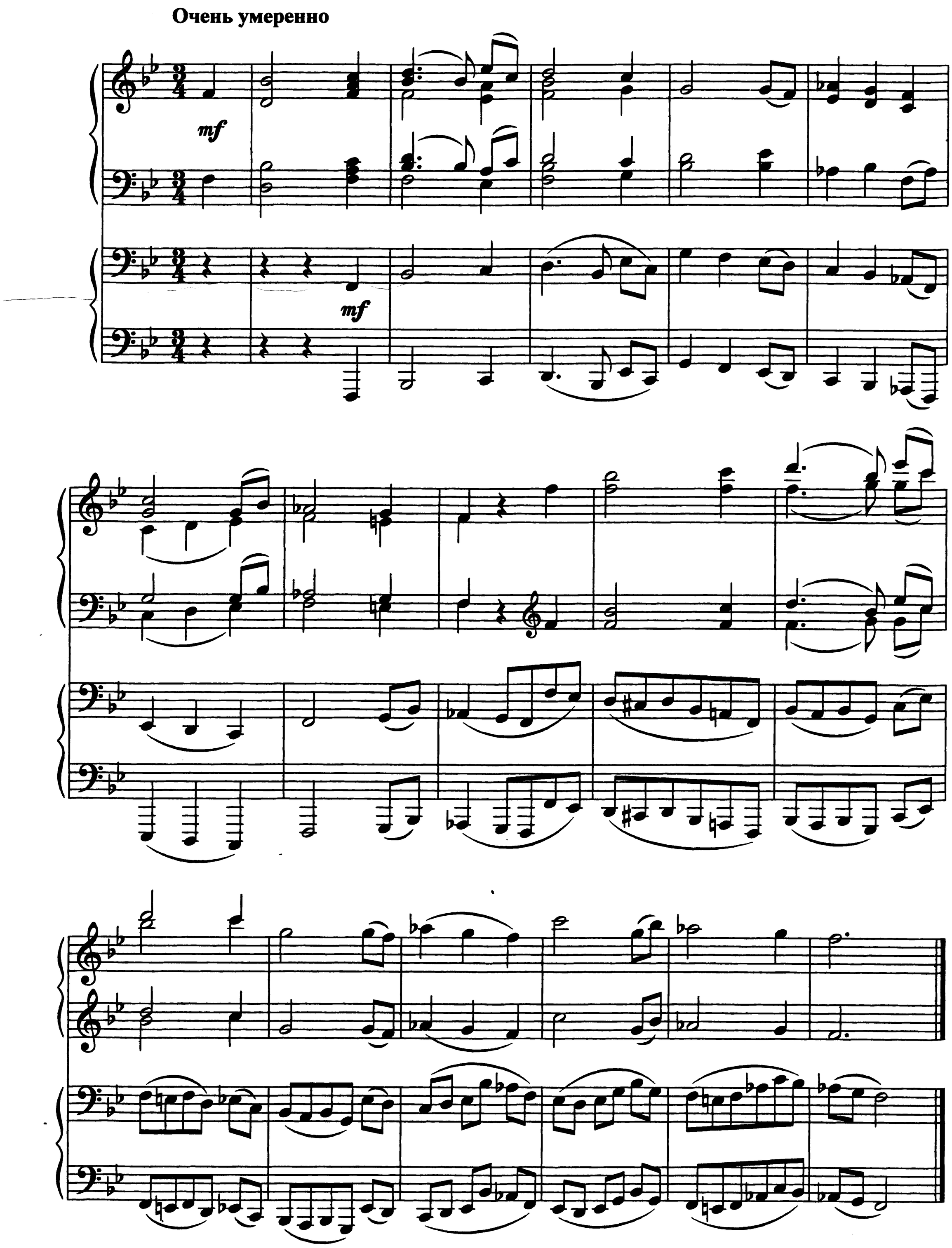

22. КАК СО ГОРКИ, СО ГОРЫ

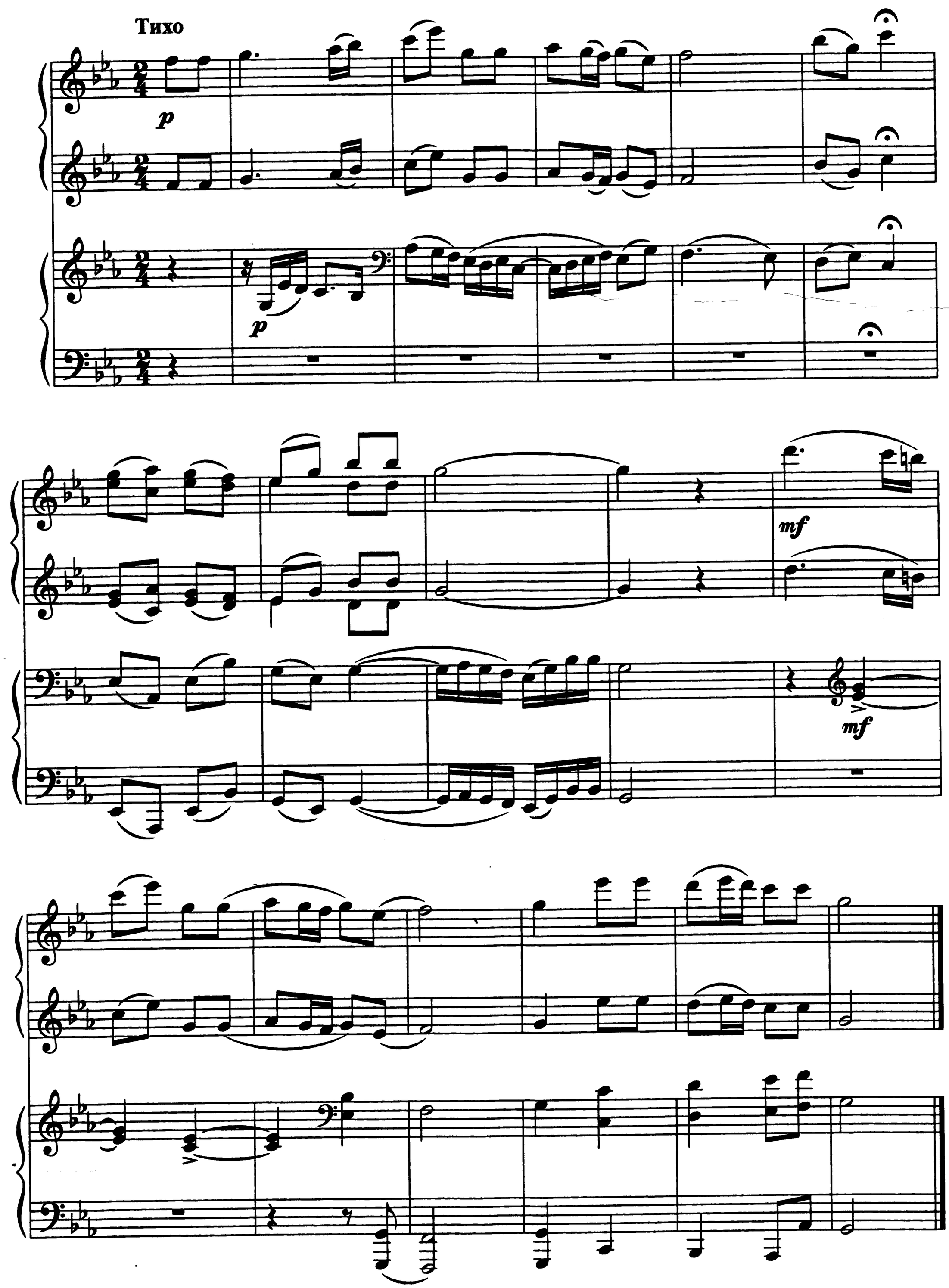

23. НА МОРЕ УТУШКА КУПАЛАСЯ

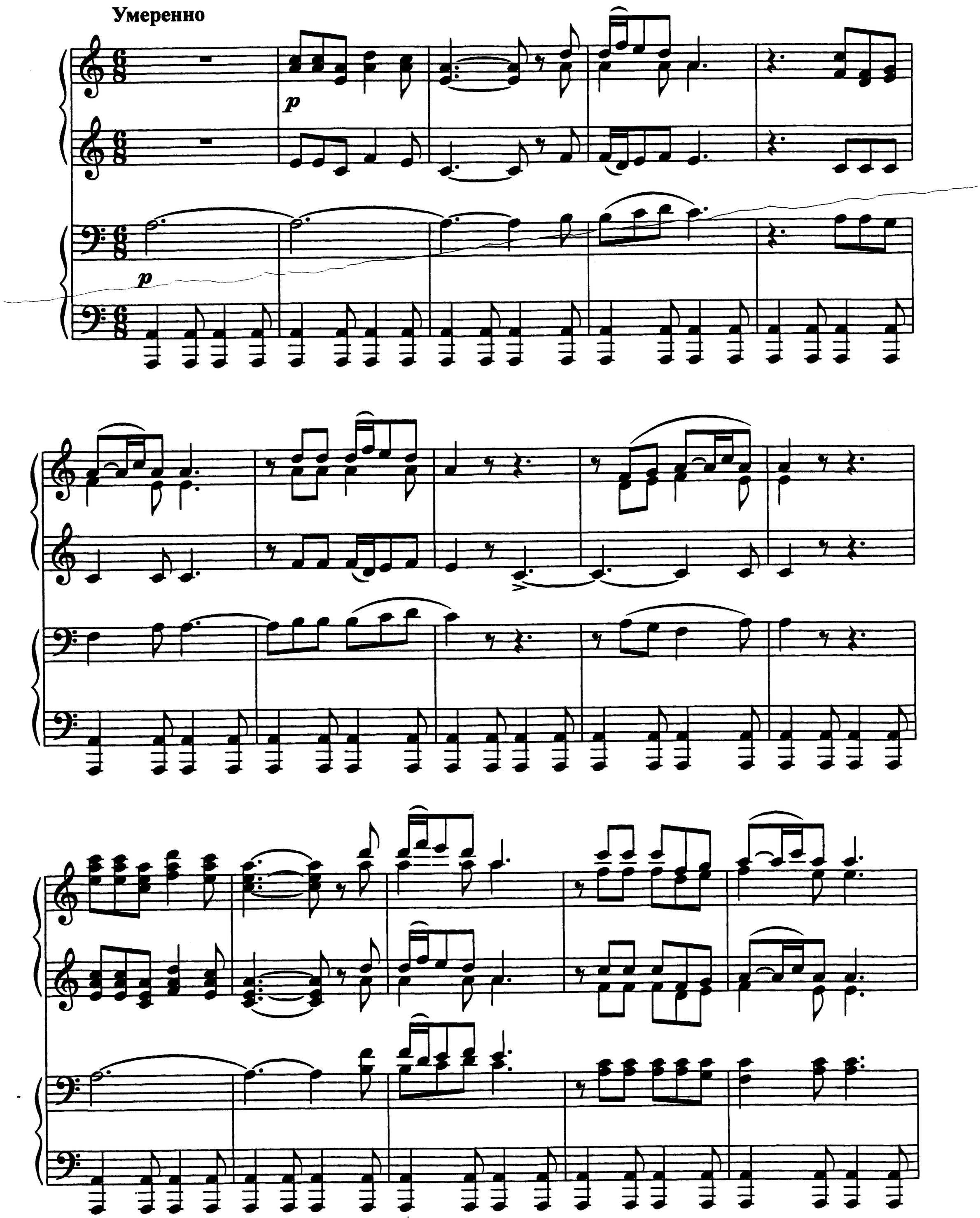

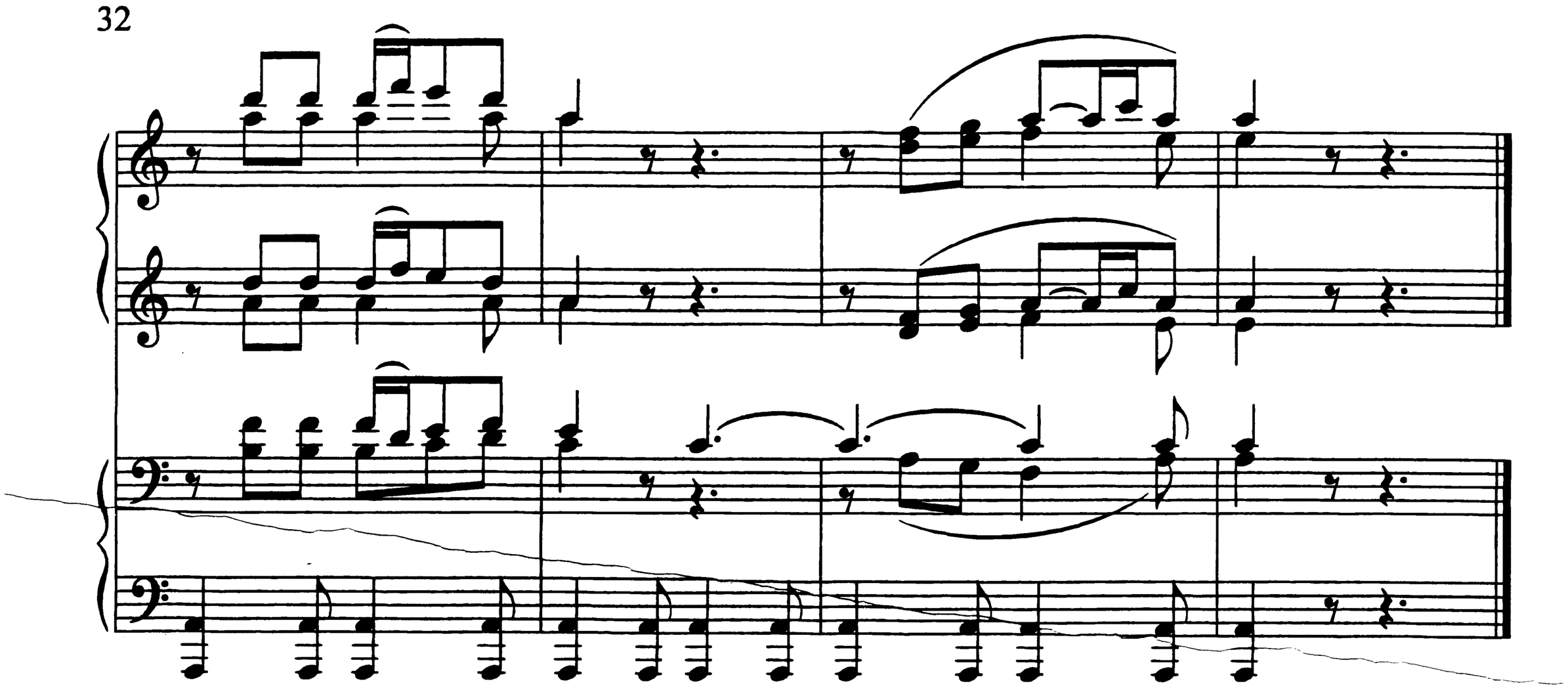

24. КОСА ЛЬ МОЯ, КОСЫНЬКА

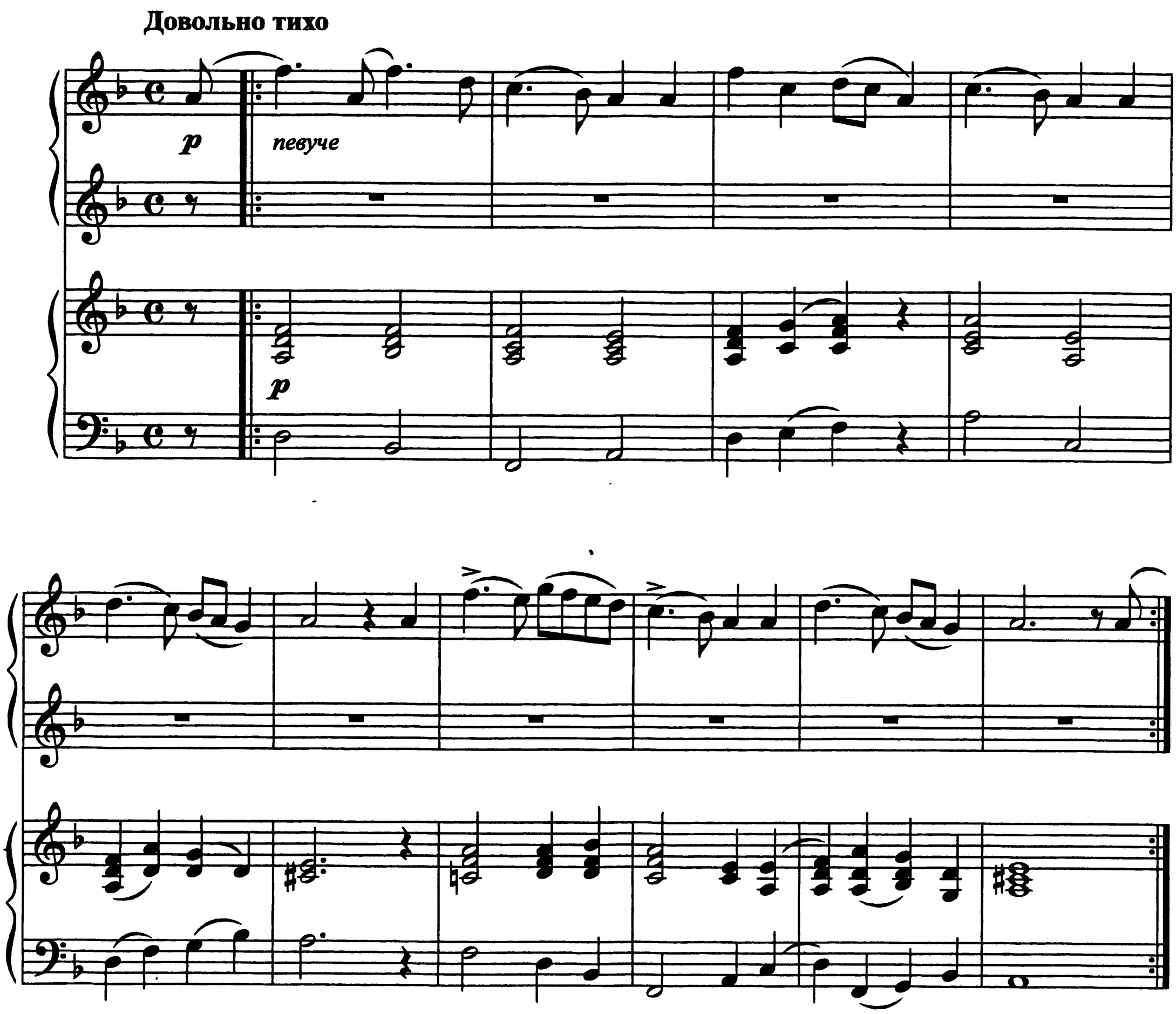

25. ЗА ДВОРОМ ЛУЖОК ЗЕЛЕНЁШЕНЕК

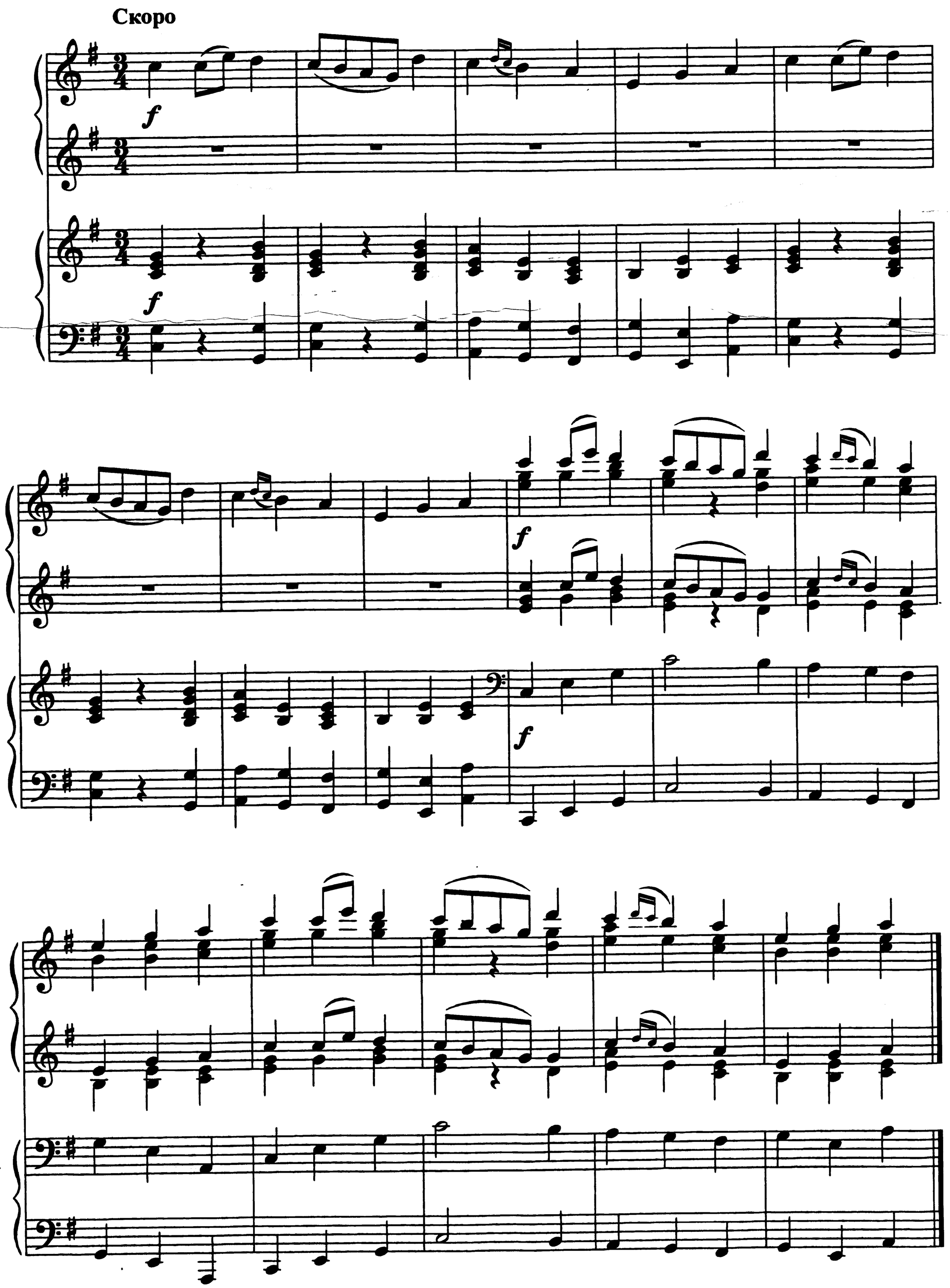

26. А МЫ ЗЕМЛЮ НАНЯЛИ

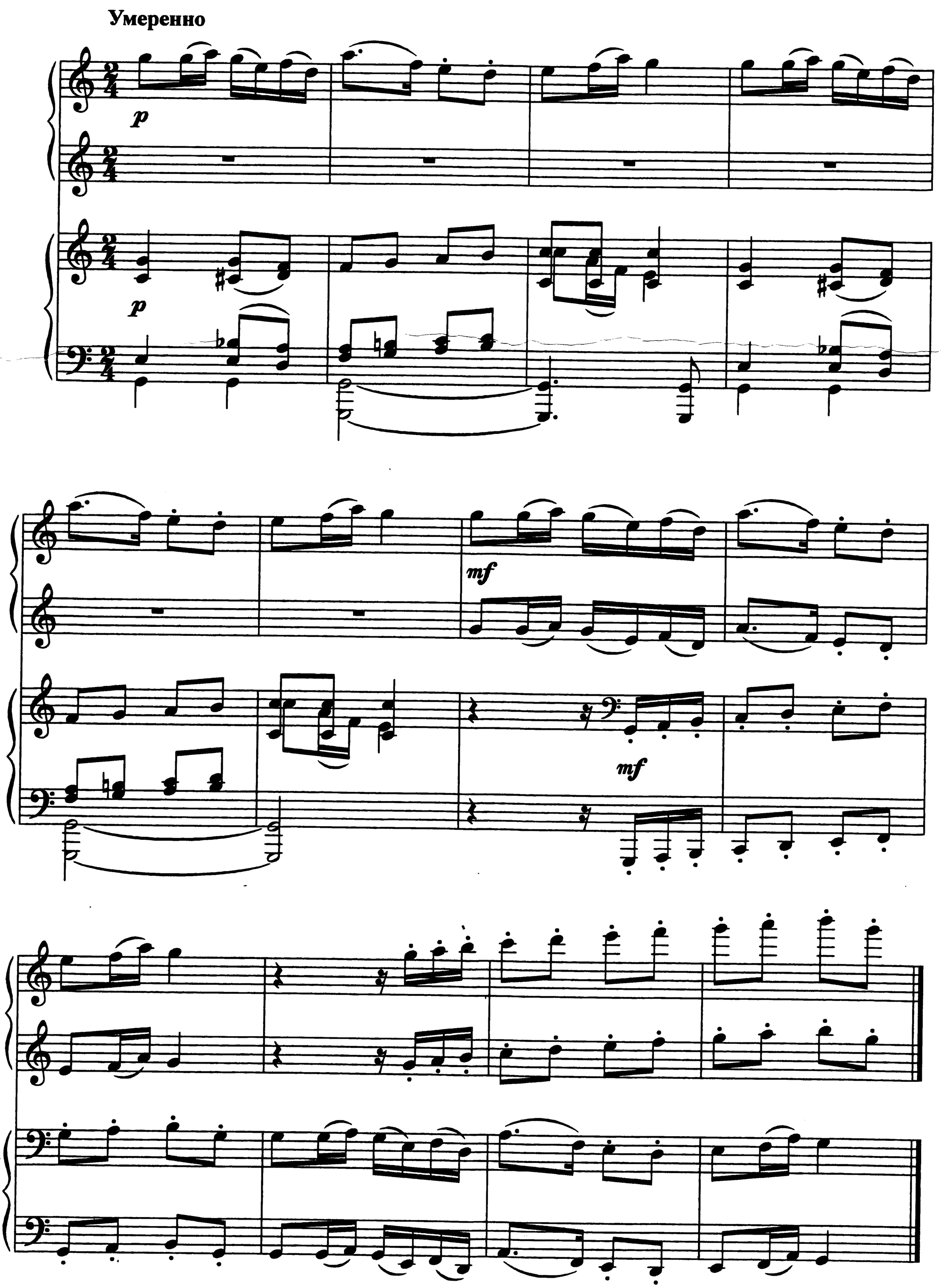

27. КАК ПО МОРЮ, КАК ПО СИНЕМУ

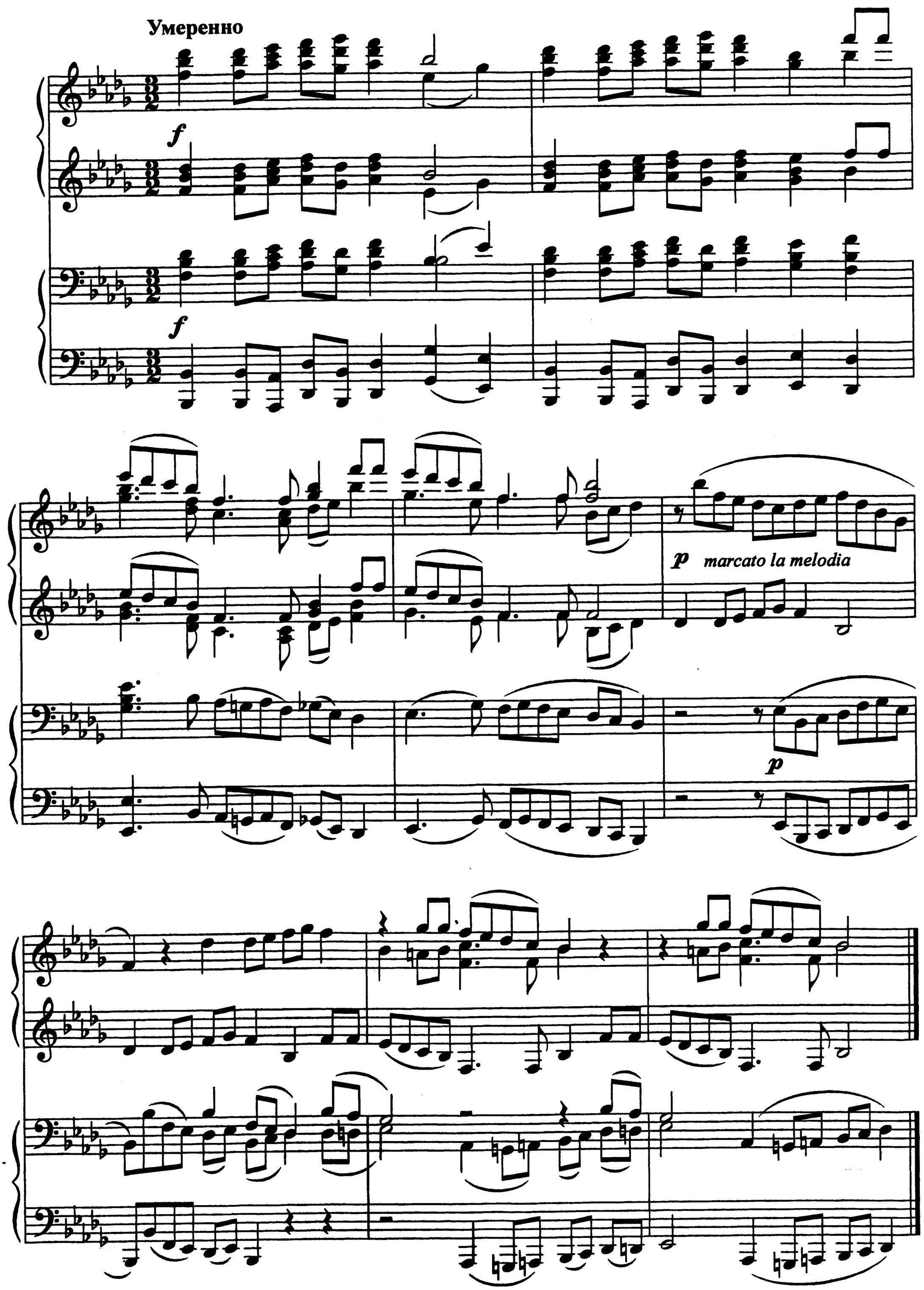

28. А КАК ПО ЛУГУ ЗЕЛЁНОМУ

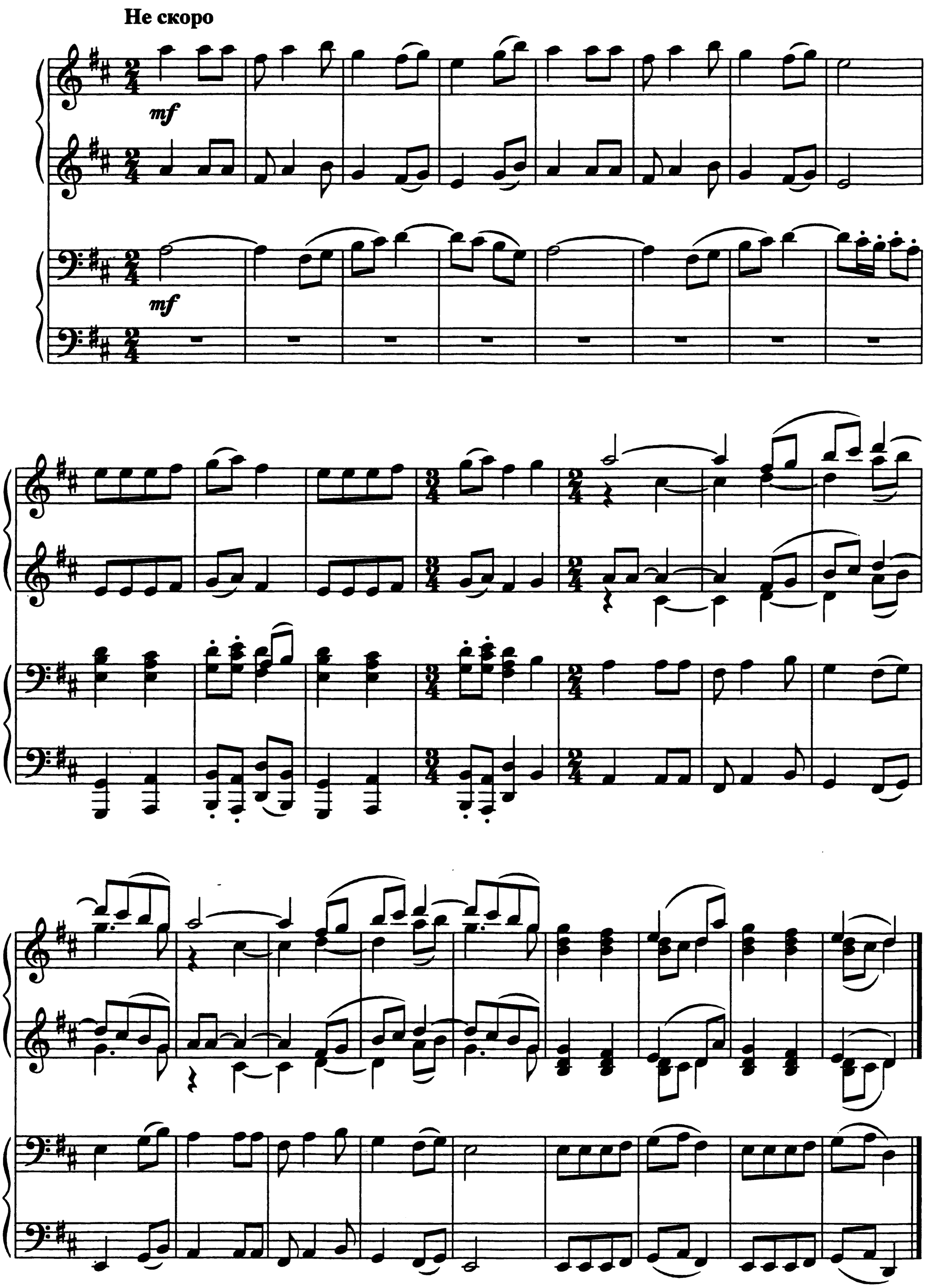

29. ВИННЫЙ НАШ КОЛОДЕЗЬ

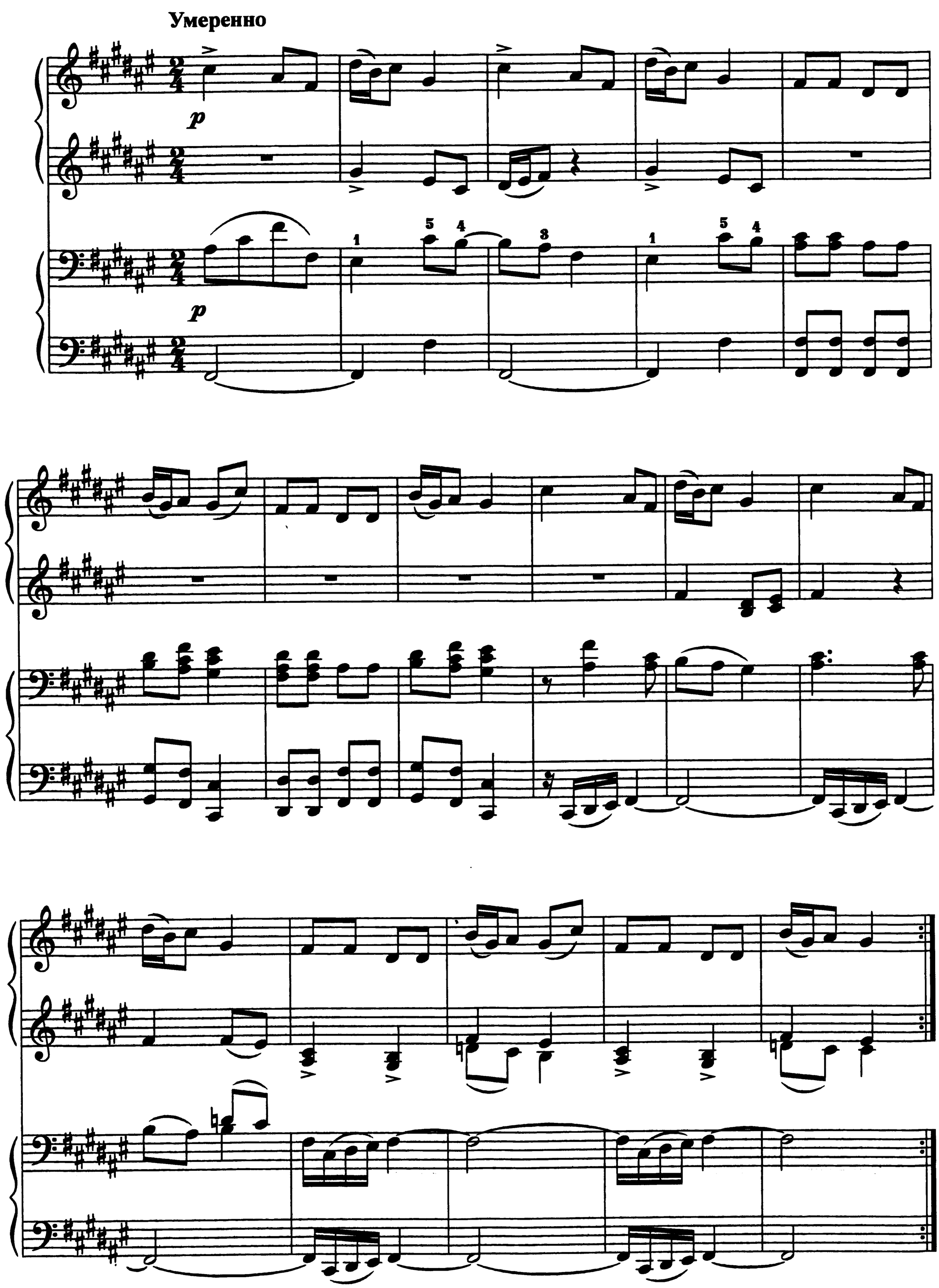

30. ПОДОЙДУ, ПОДОЙДУ ВО ЦАРЬ-ГОРОД

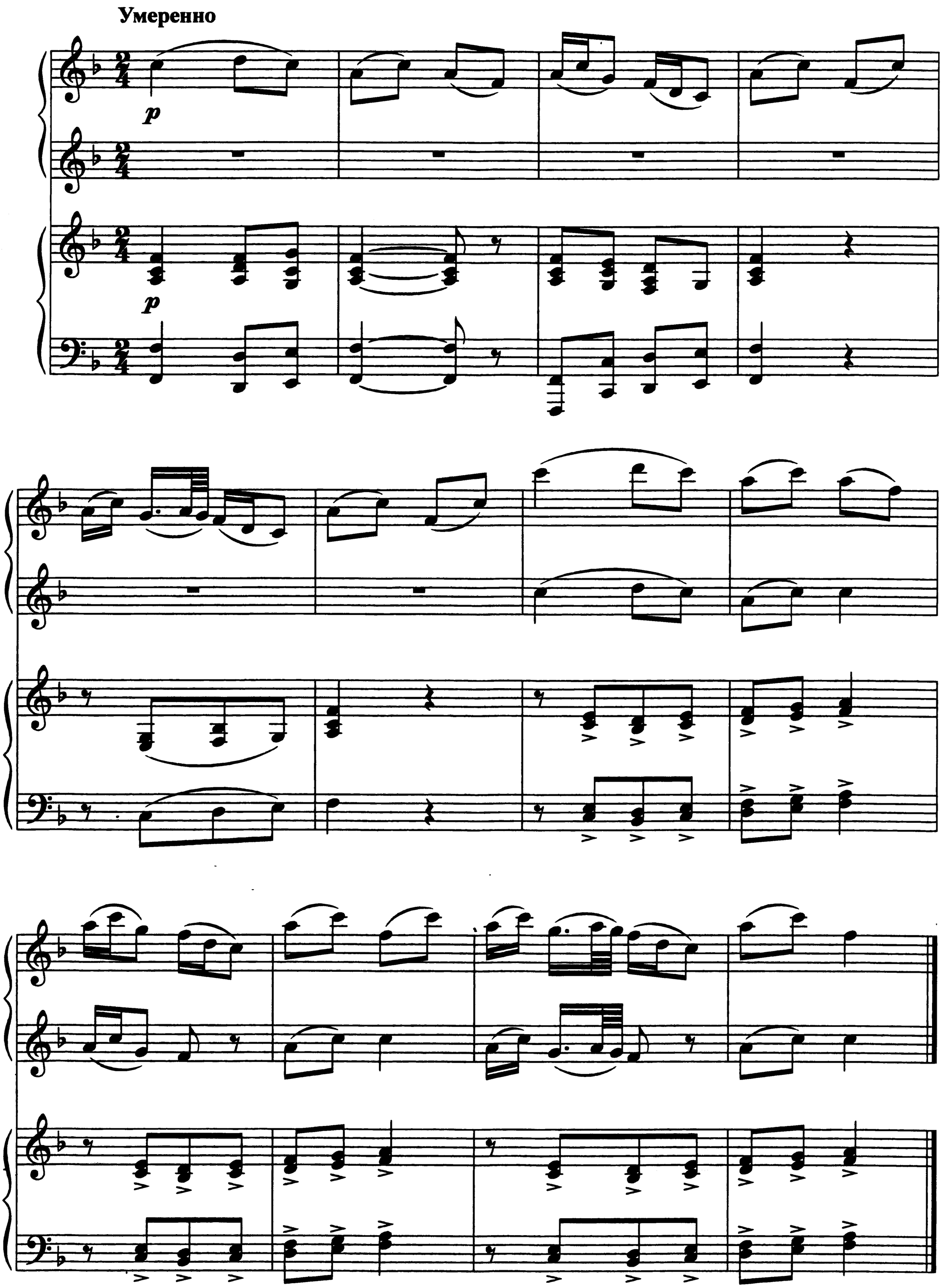

31. НЕ СПАСИБО ТЕ, ИГУМНУ ТЕБЕ

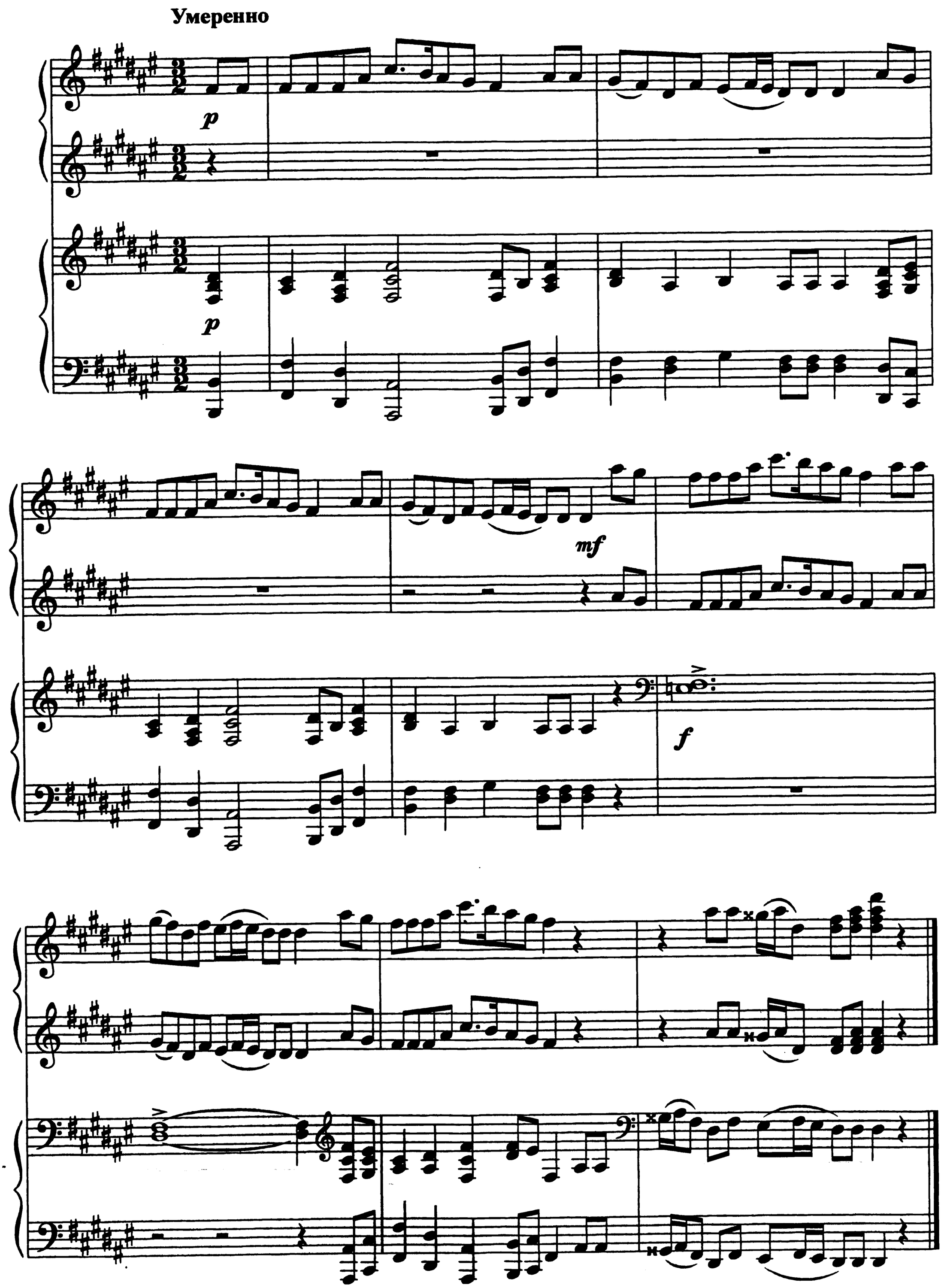

32. НА ИВАНУШКЕ ЧАПАН

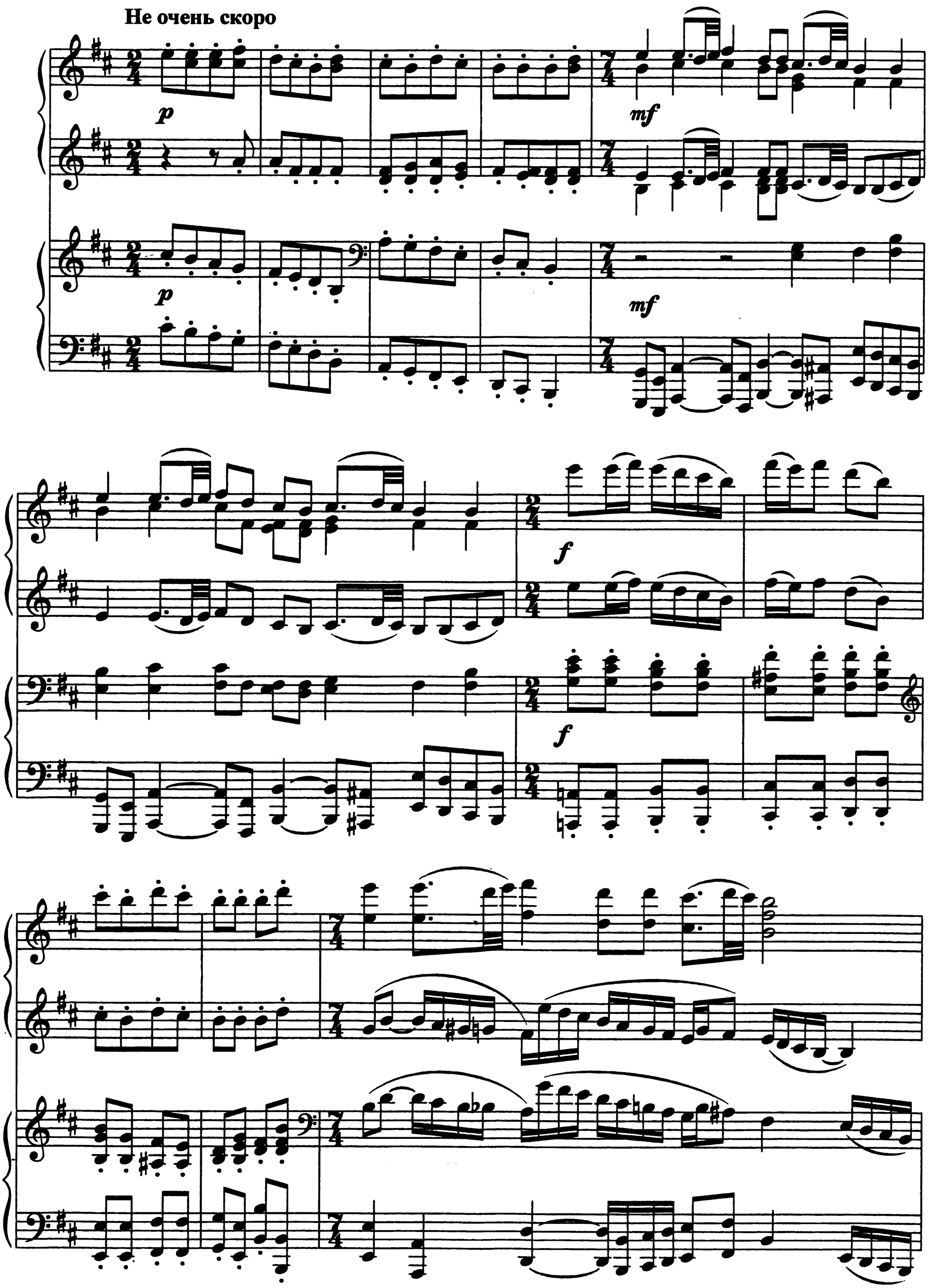

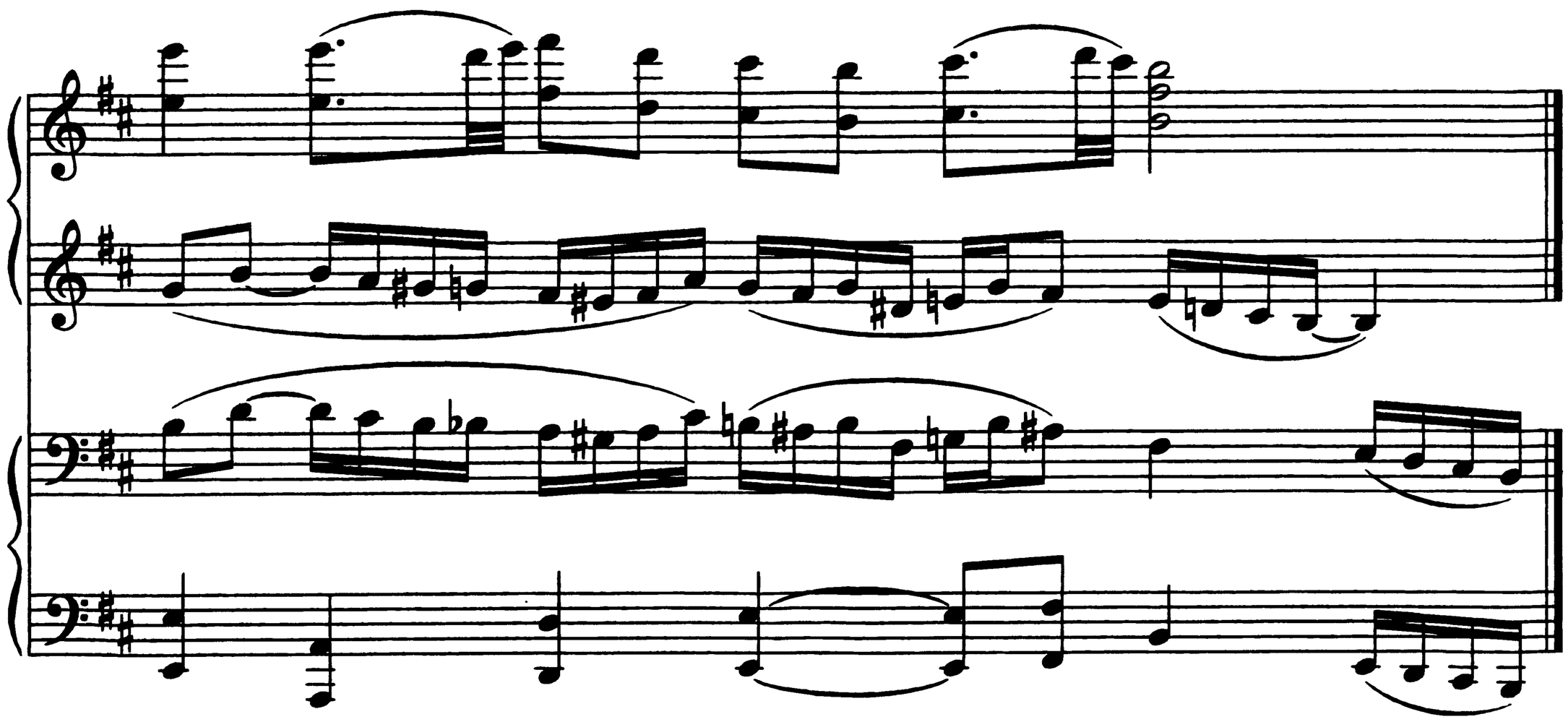

33. ВО ЛУЗЯХ

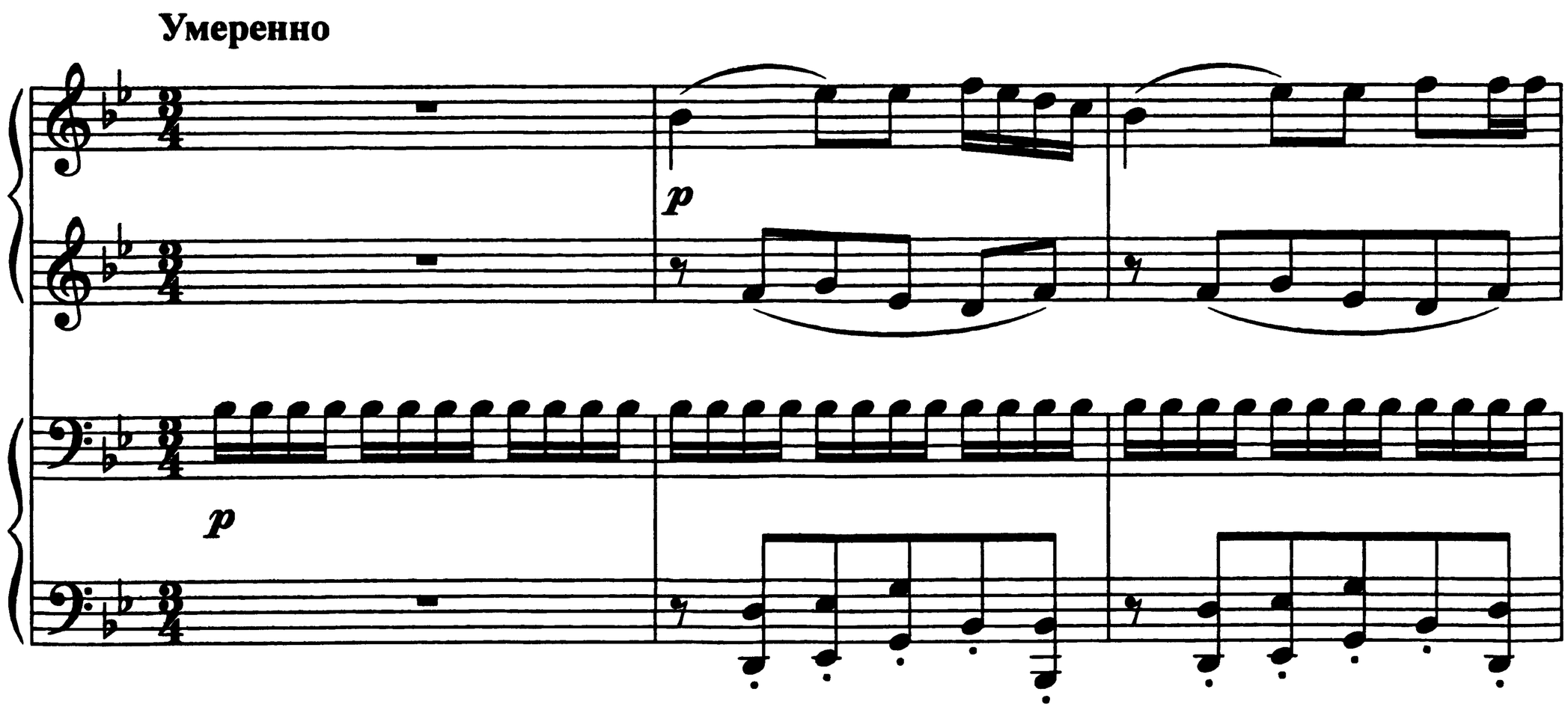

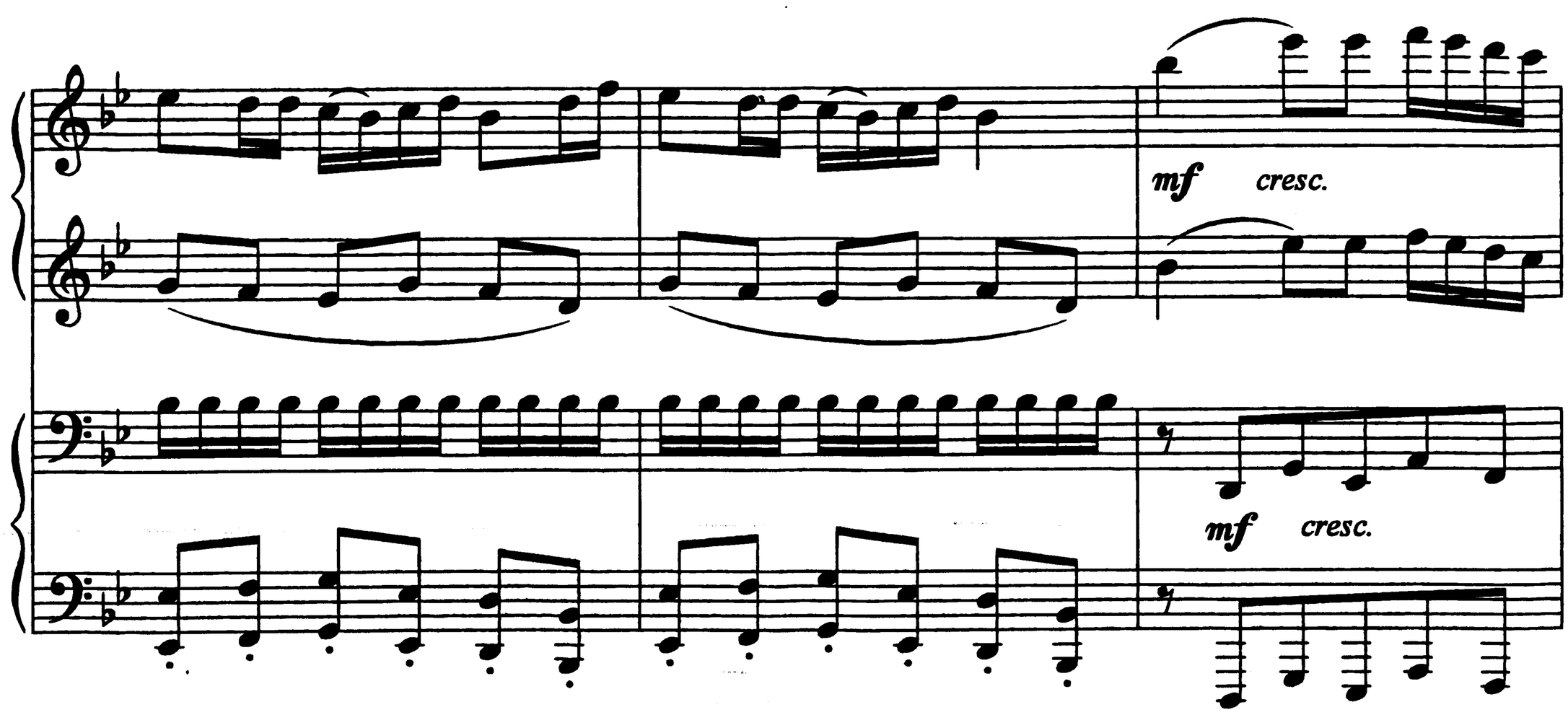

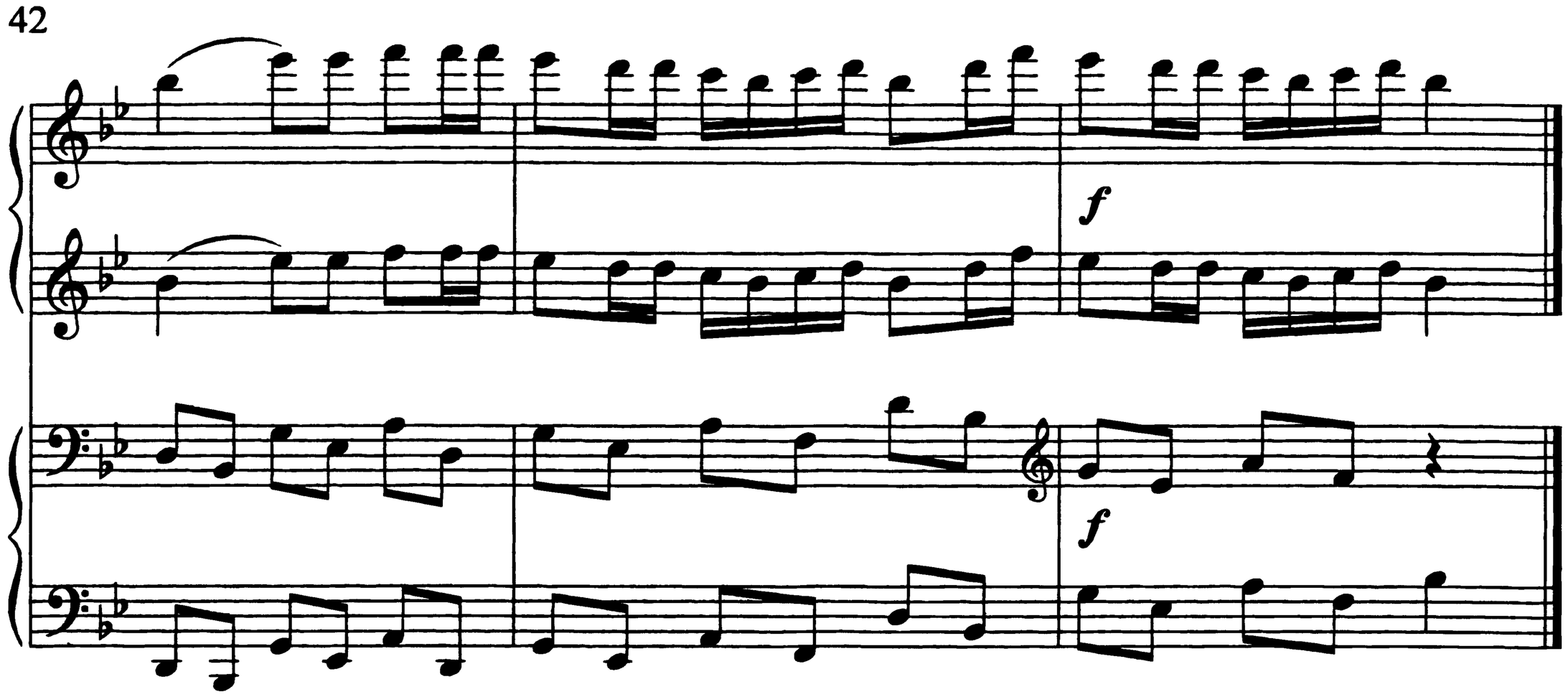

34. КАТЕНЬКА ВЕСЁЛАЯ

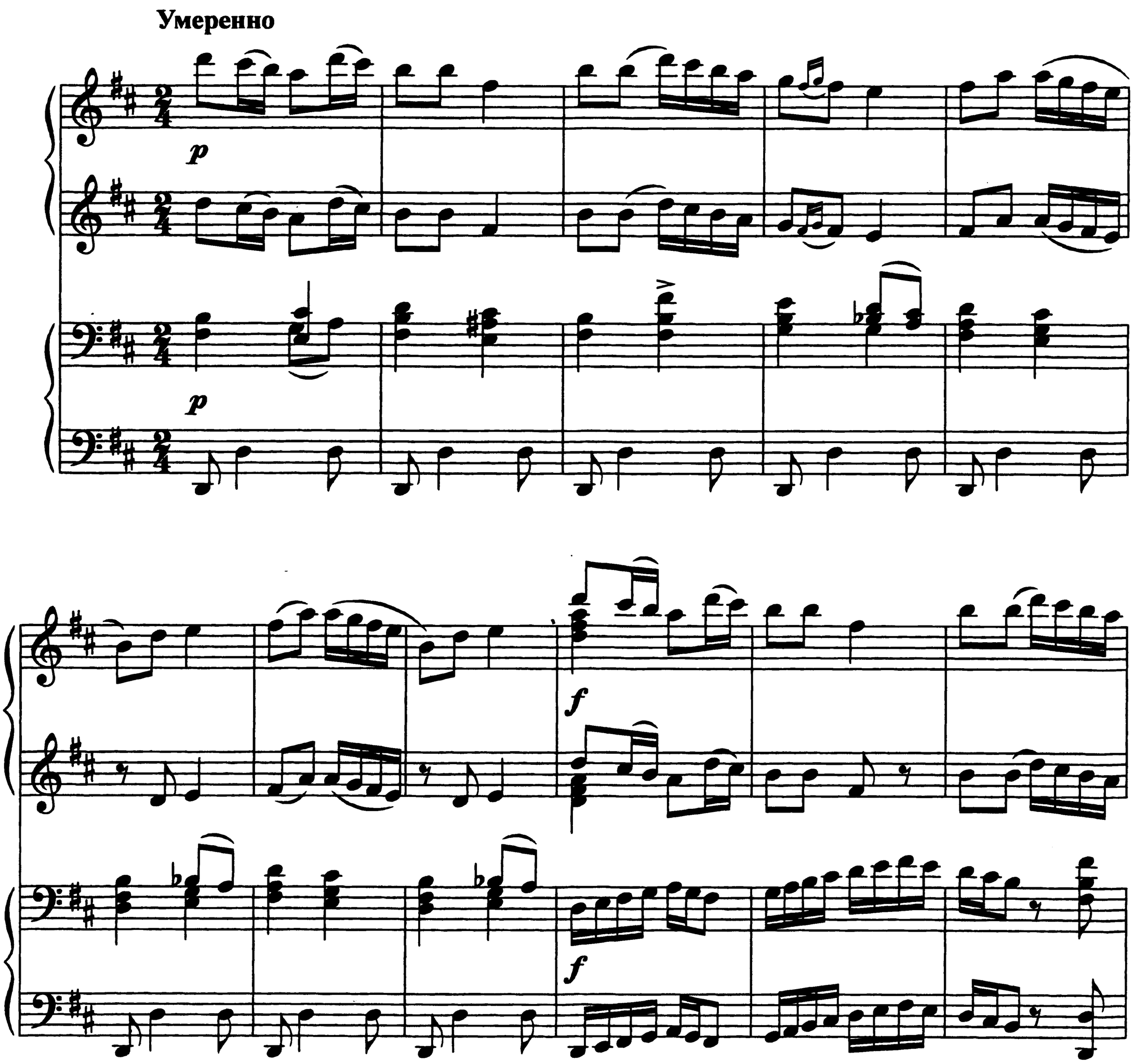

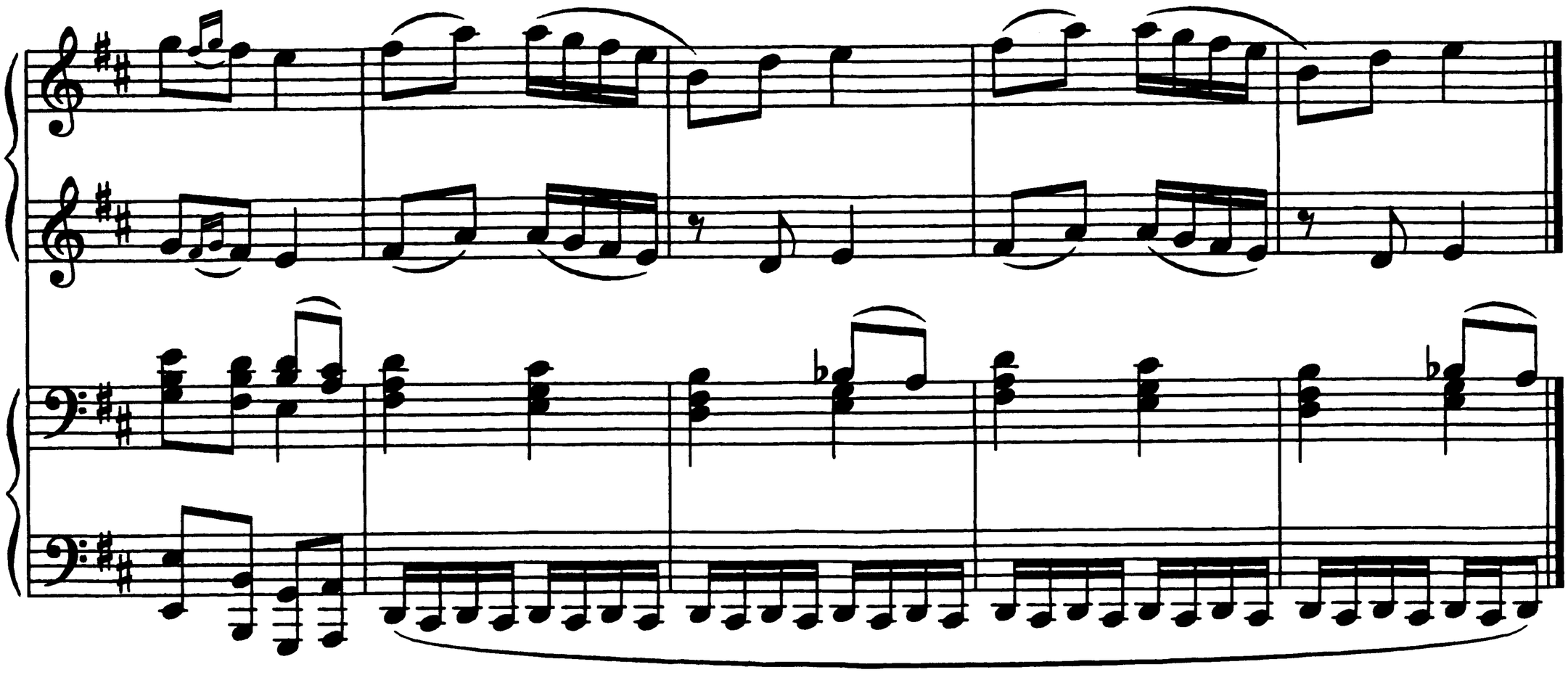

35. ЭКО СЕРДЦЕ, ЭКО БЕДНОЕ МОЁ

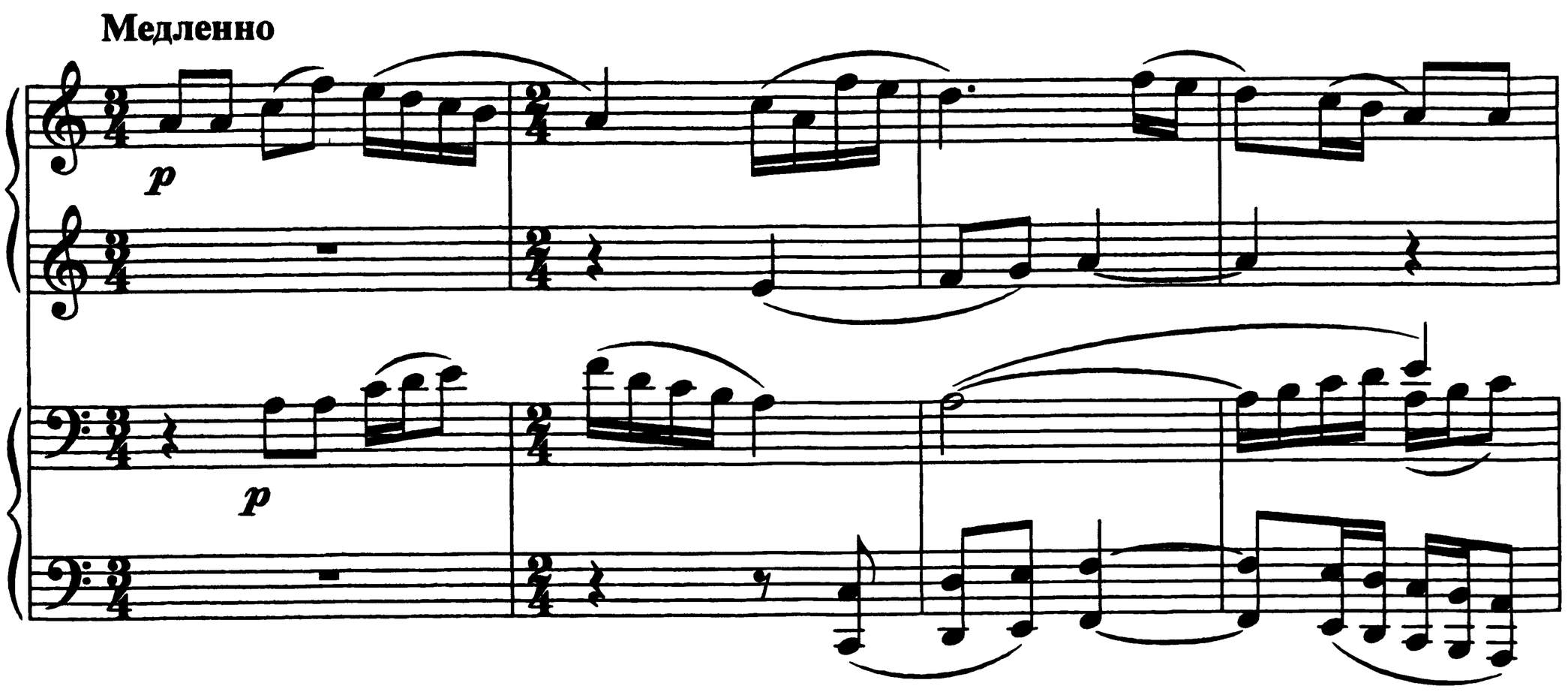

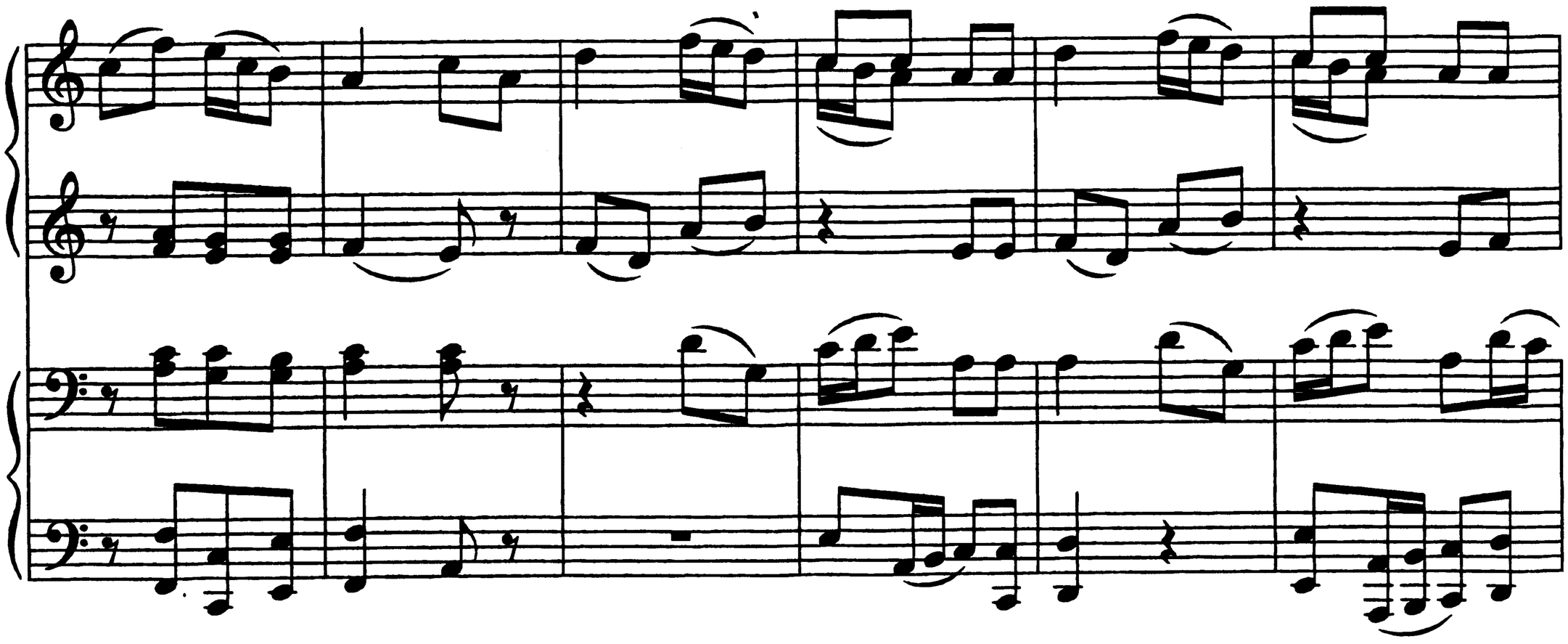

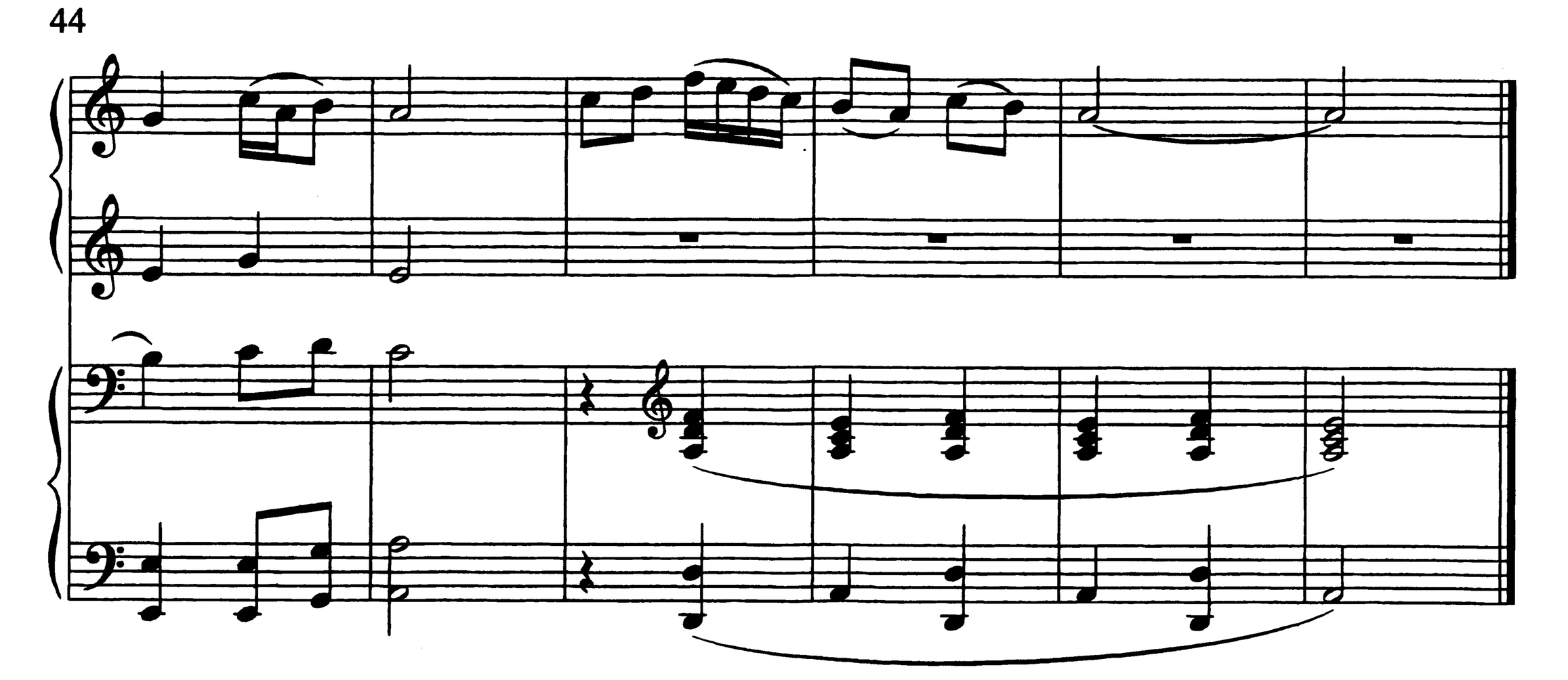

36. ОЙ, УТУШКА МОЯ ЛУГОВАЯ

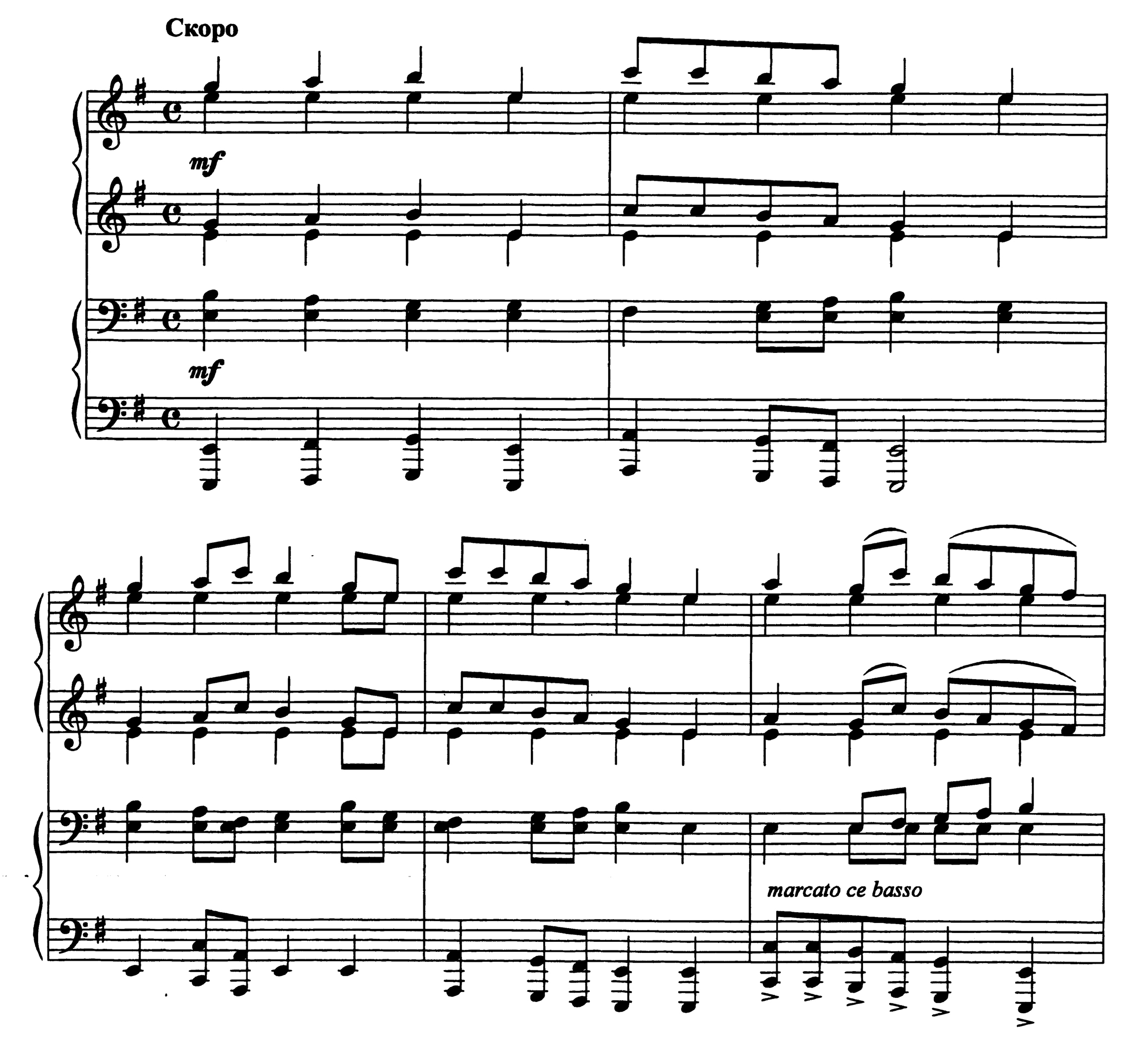

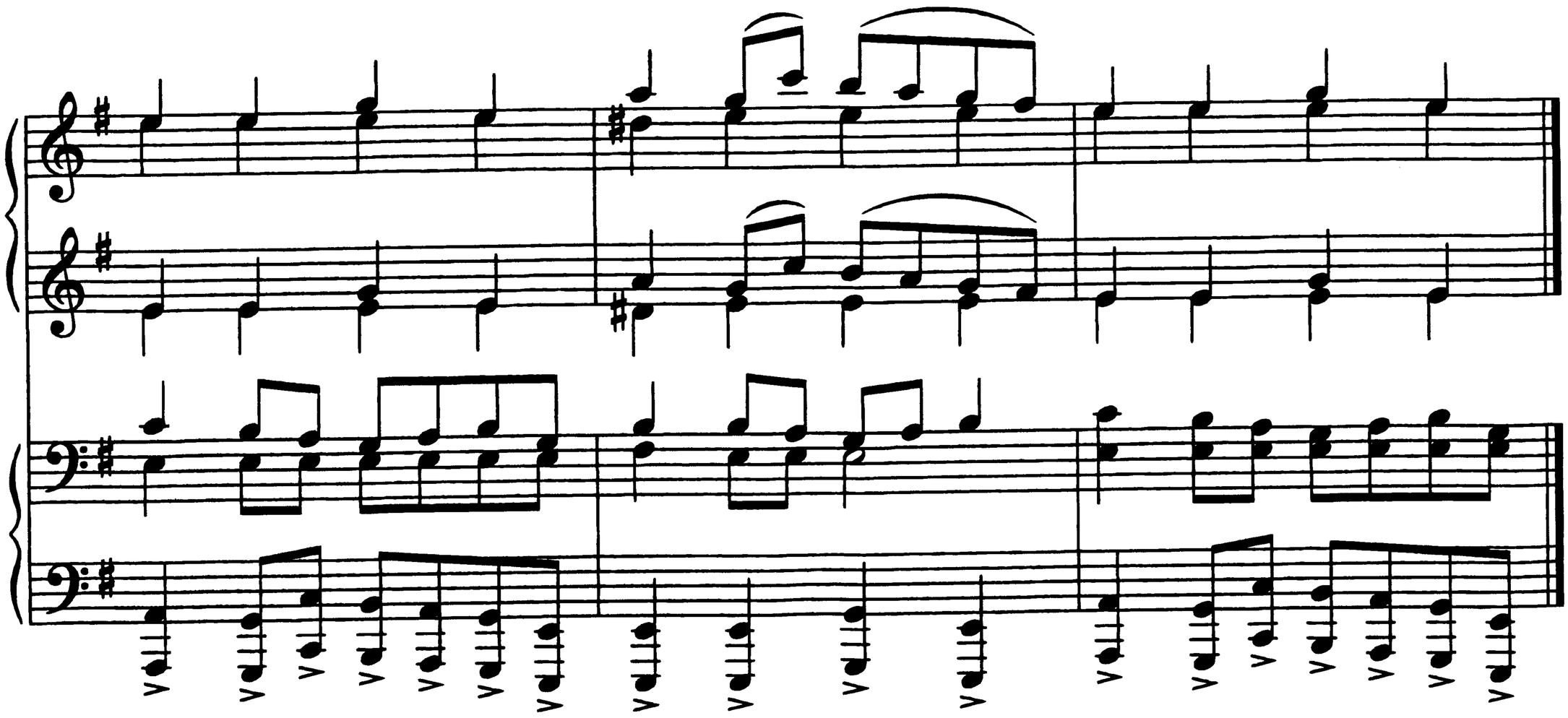

37. МОЛОДКА МОЛОДЕНЬКАЯ

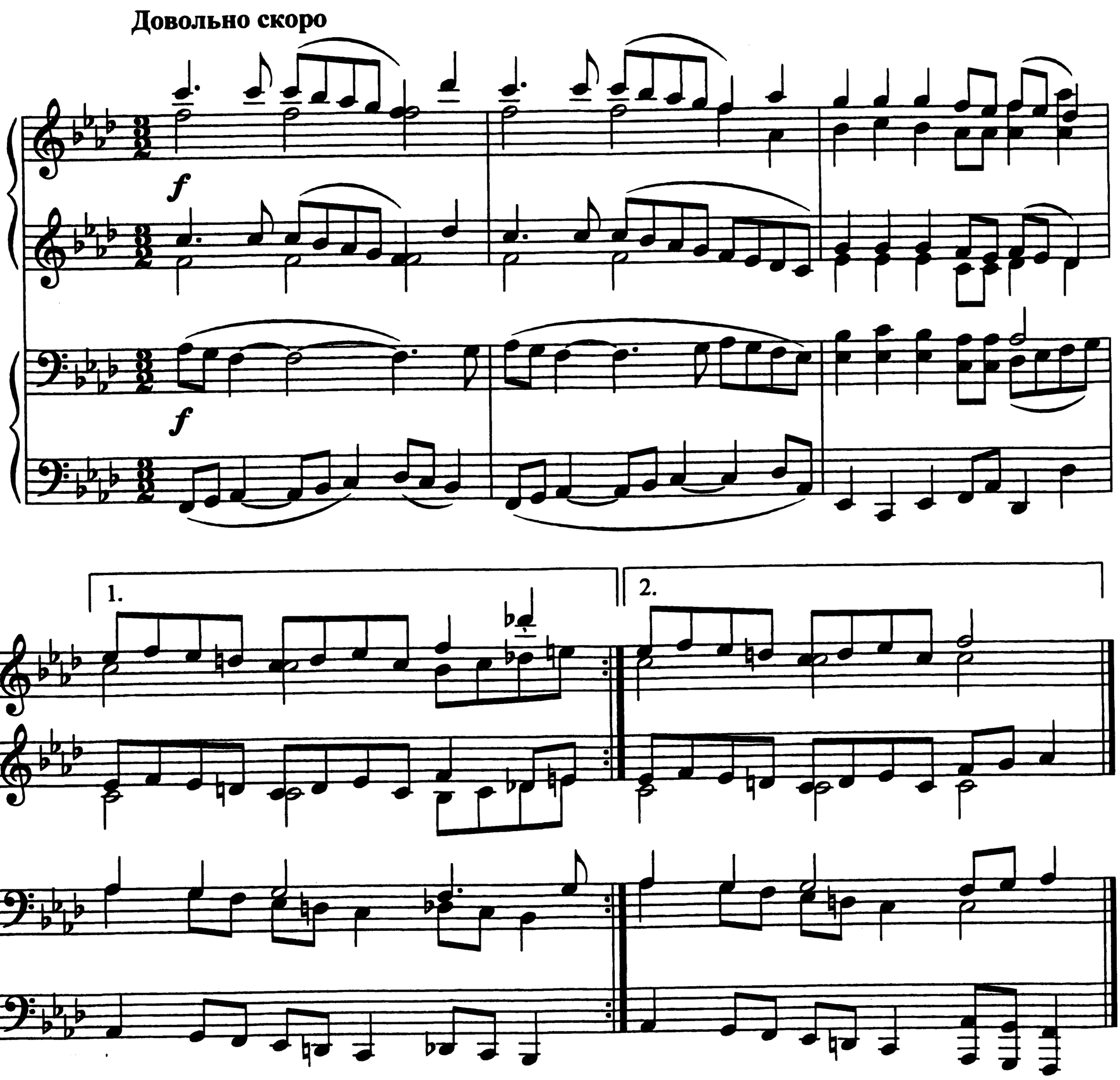

38. ЗАИГРАЙ, МОЯ ВОЛЫНКА

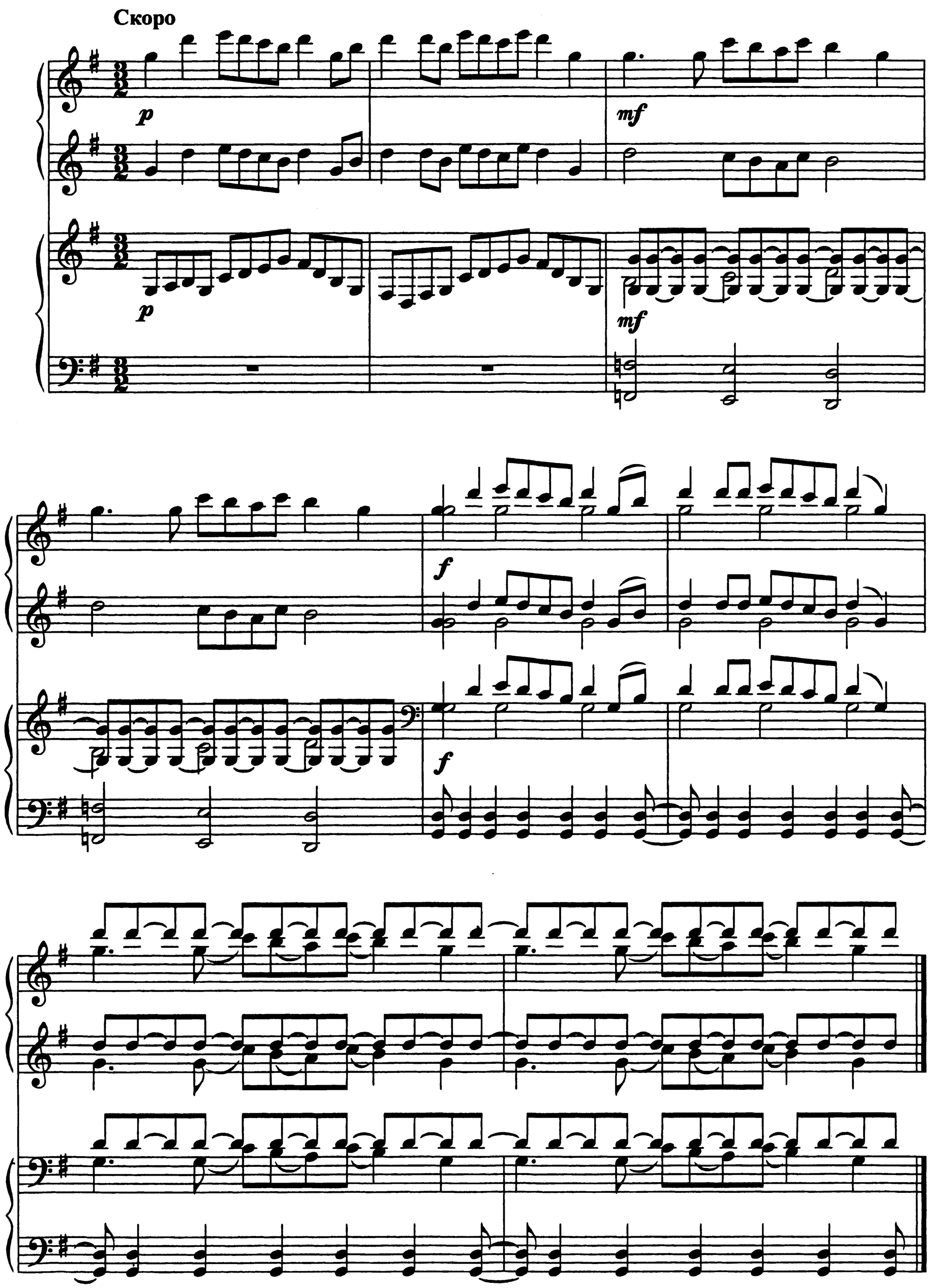

39. УЖ ТЫ, ПОЛЕ, МОЁ ПОЛЕ

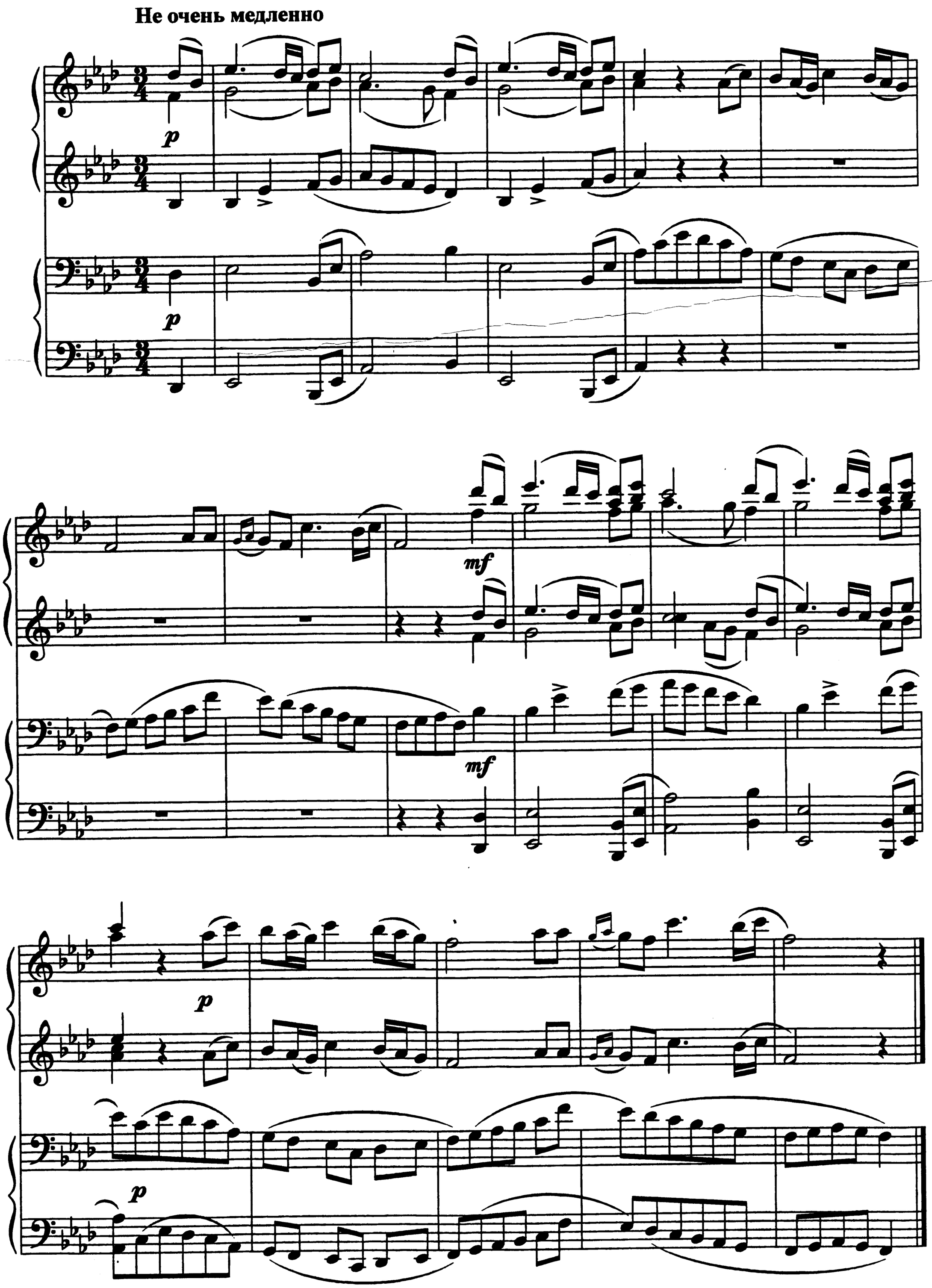

40. СТОЙ, МОЙ МИЛЫЙ ХОРОВОД

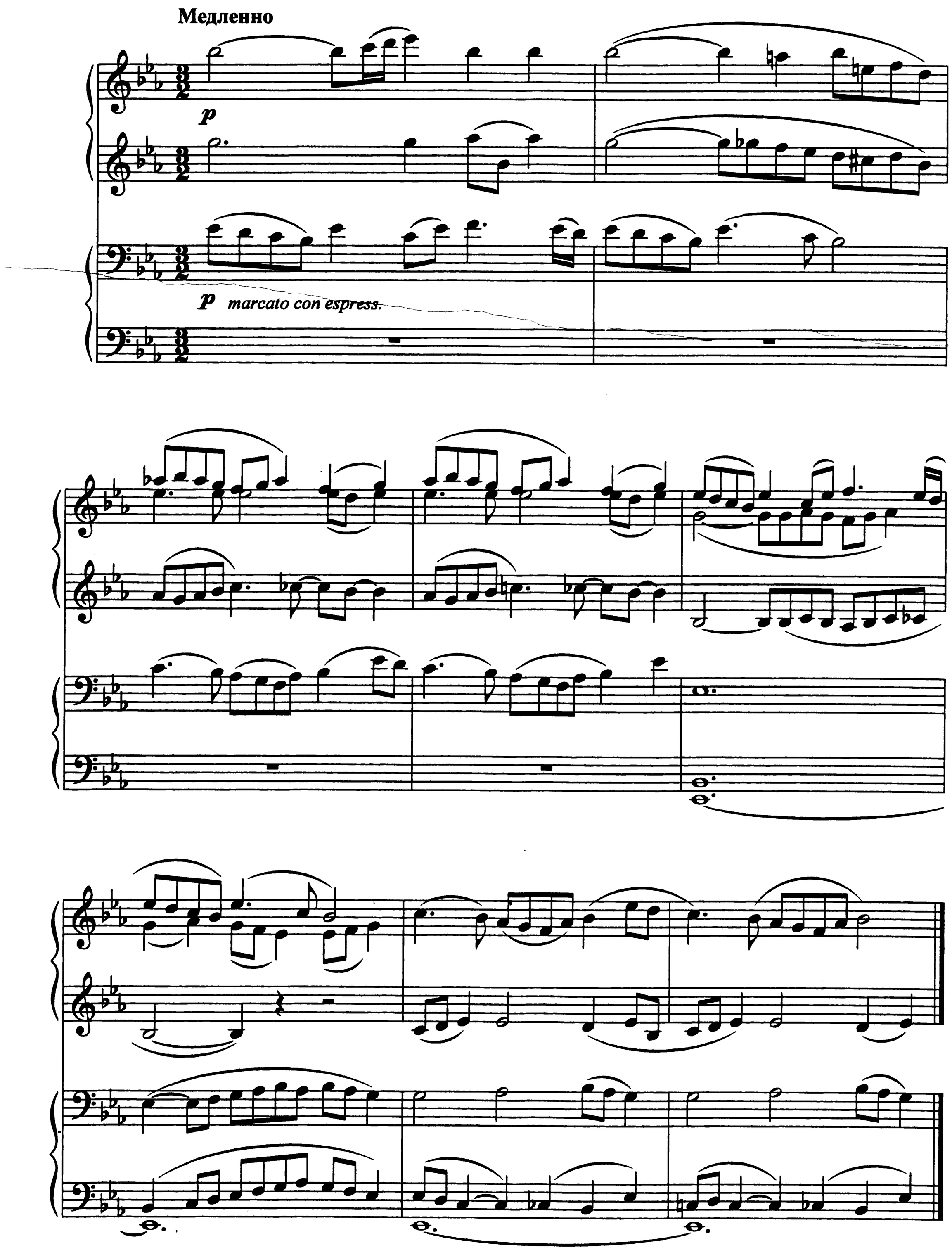

41. УЖ ТЫ, СИЗЕНЬКИЙ ПЕТУХ

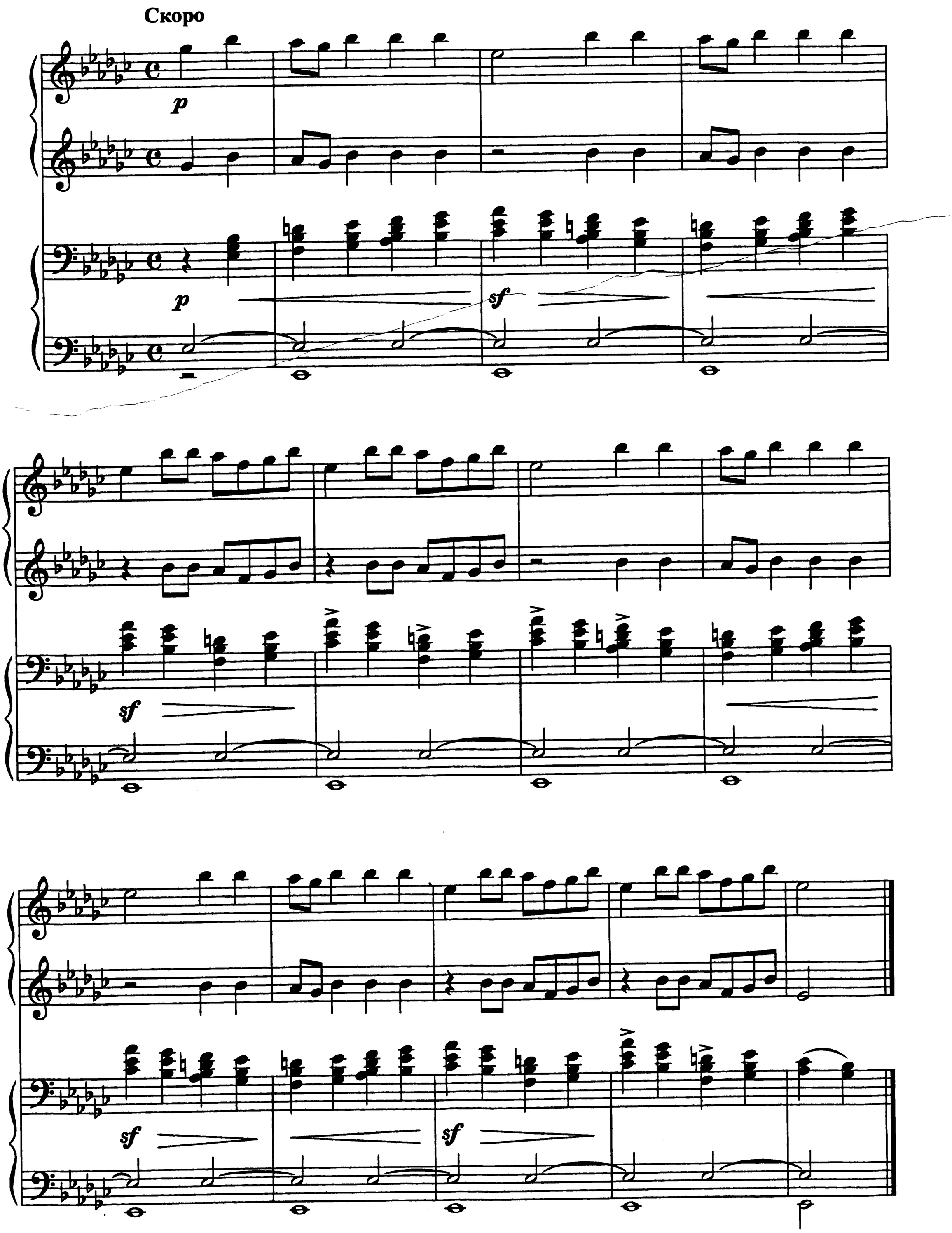

42. ПОД ЯБЛОНЬЮ ЗЕЛЁНОЮ

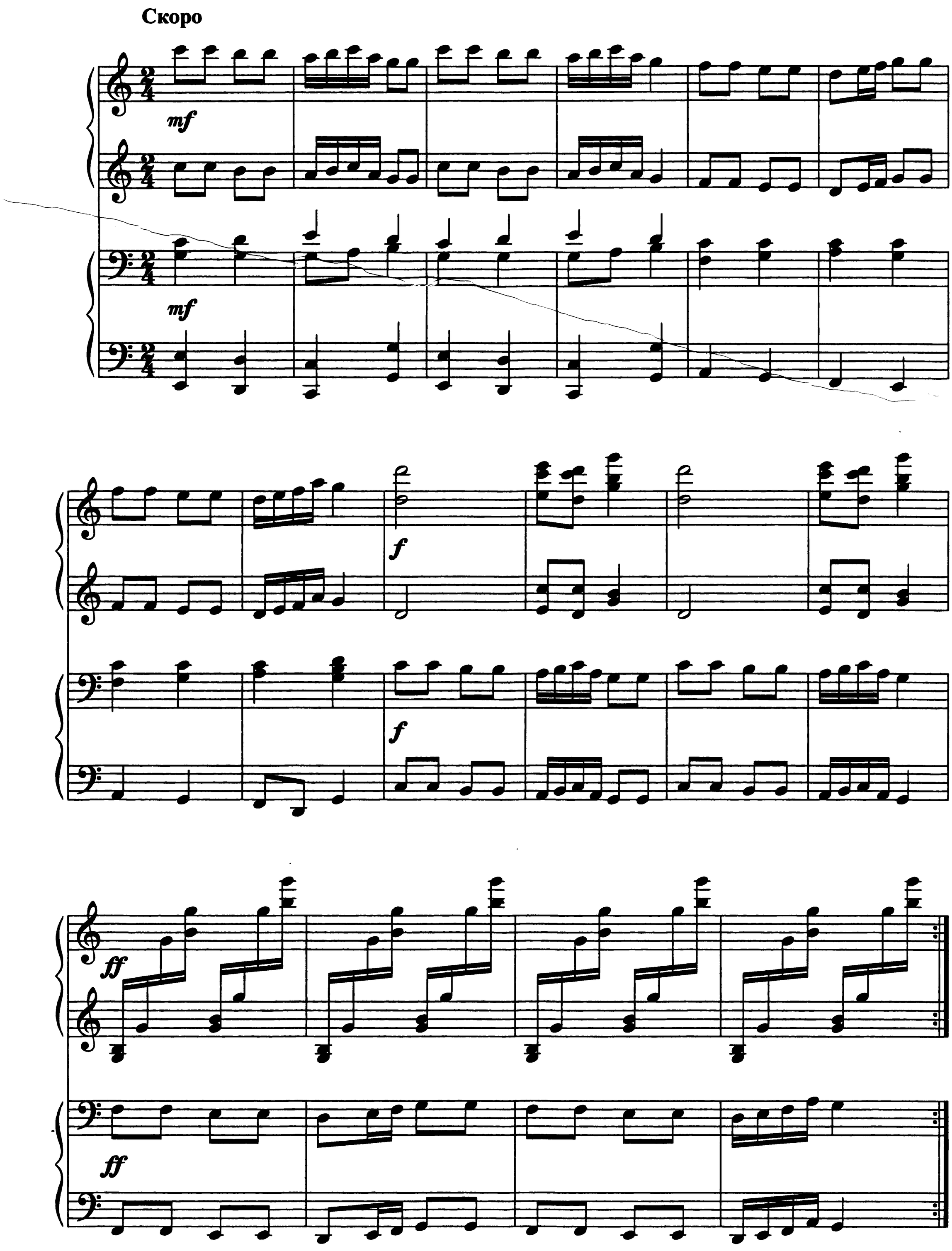

43. УЖ ТЫ, ПОЛЕ МОЁ, ПОЛЕ ЧИСТОЕ

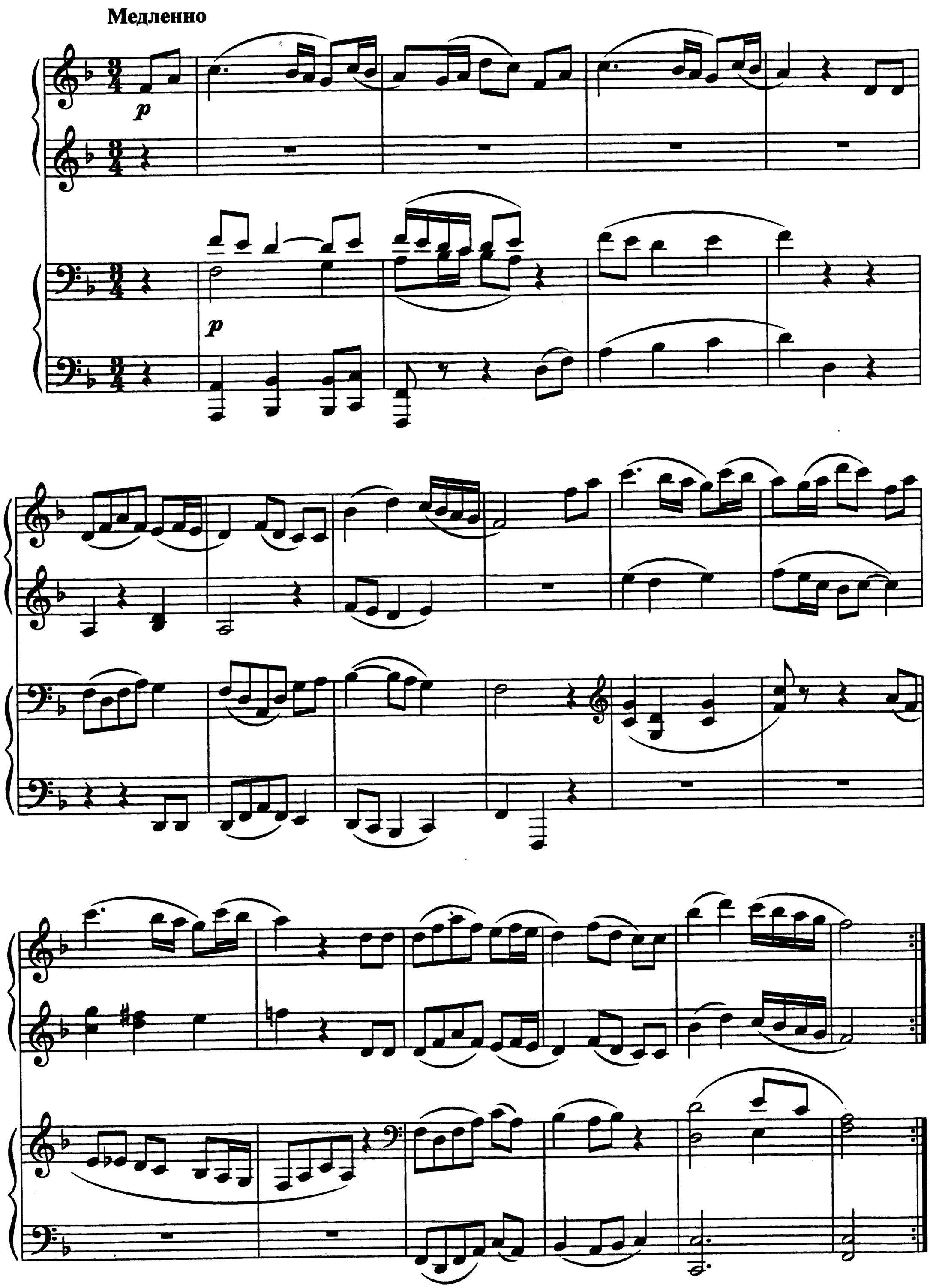

44. КАК ВО ГОРОДЕ ЦАРЕВНА

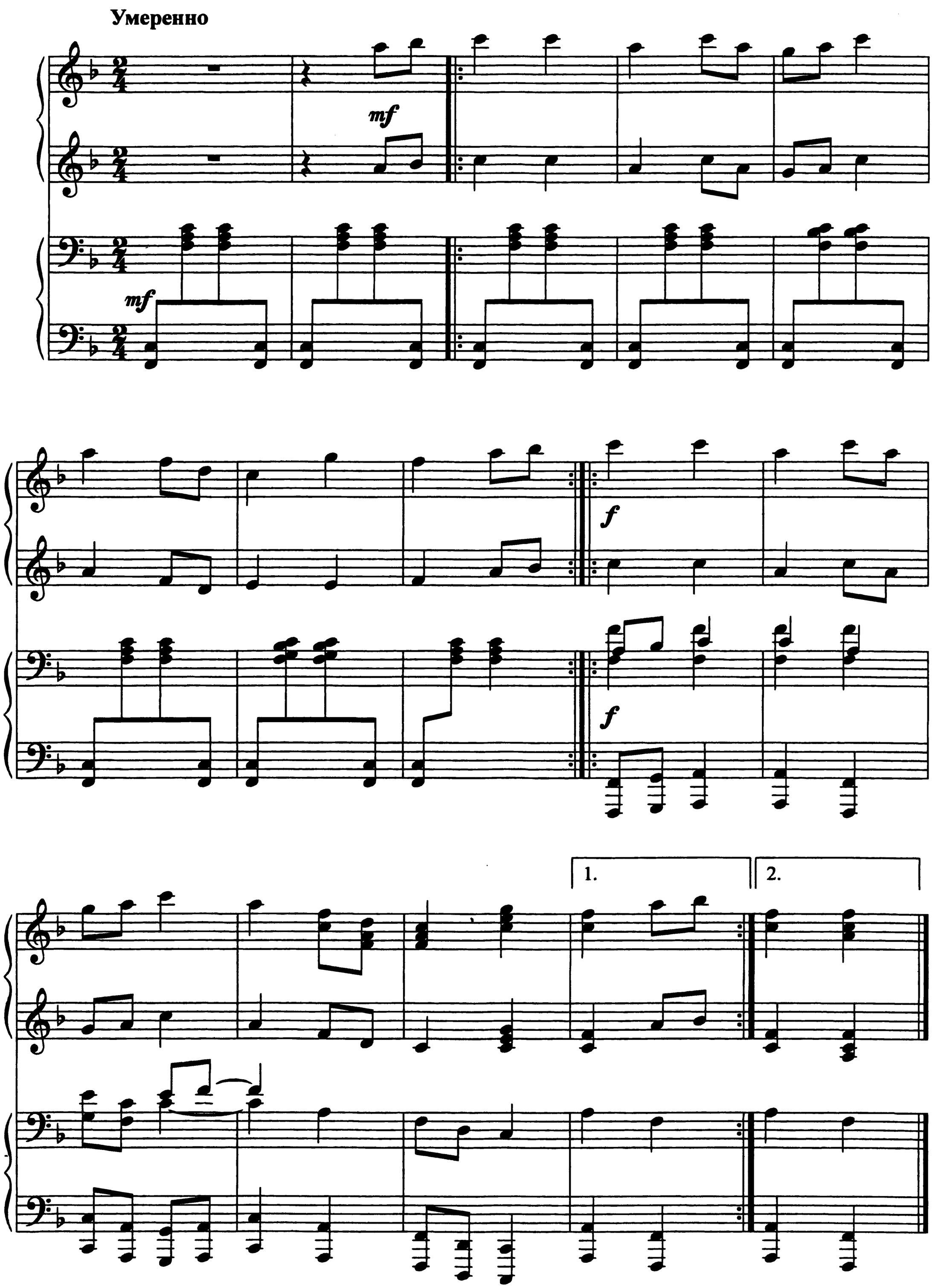

45. КАЛИНУШКА С МАЛИНУШКОЙ

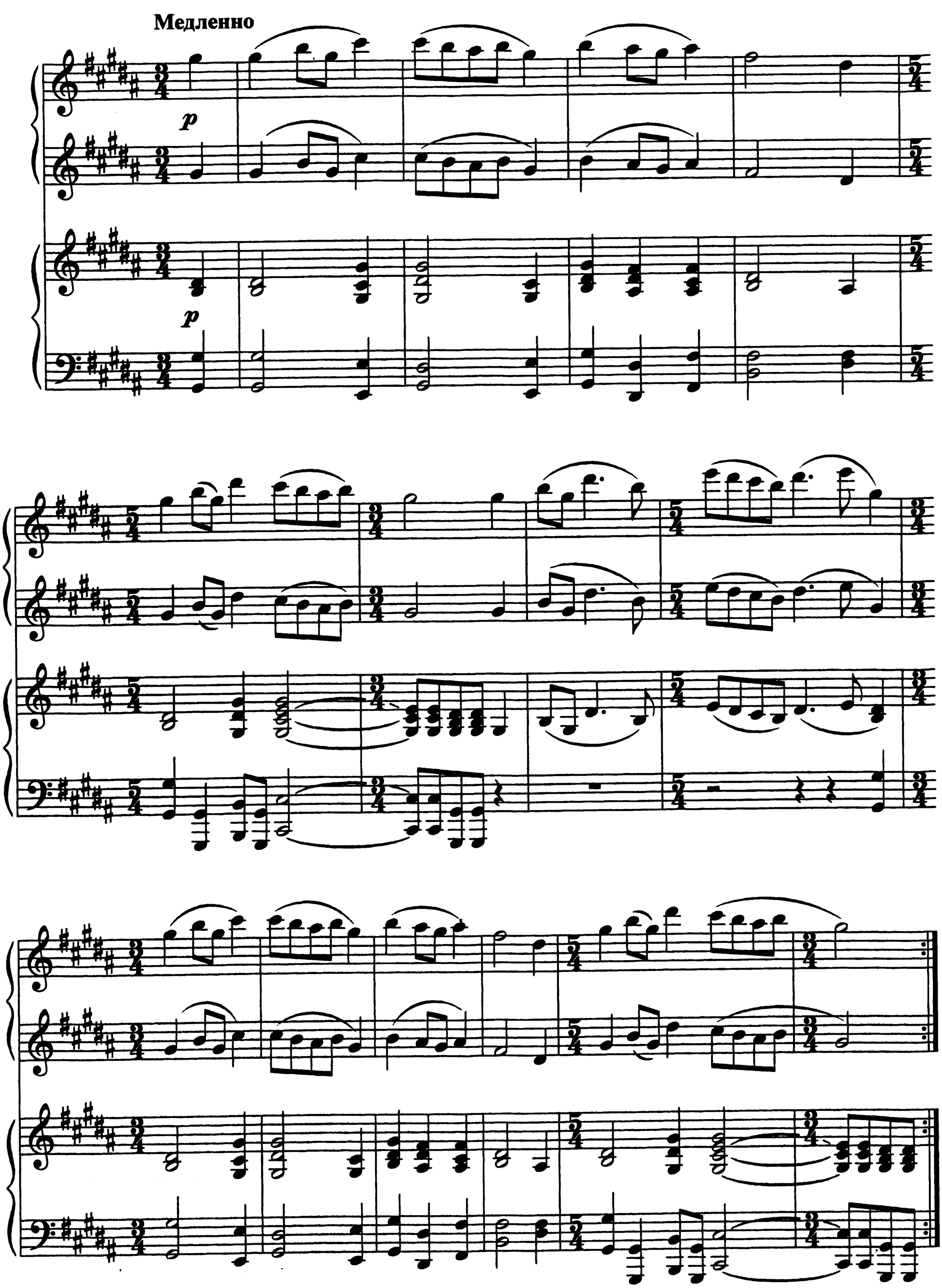

46. КАК ПО ЛУГУ, ПО ЛУЖОЧКУ

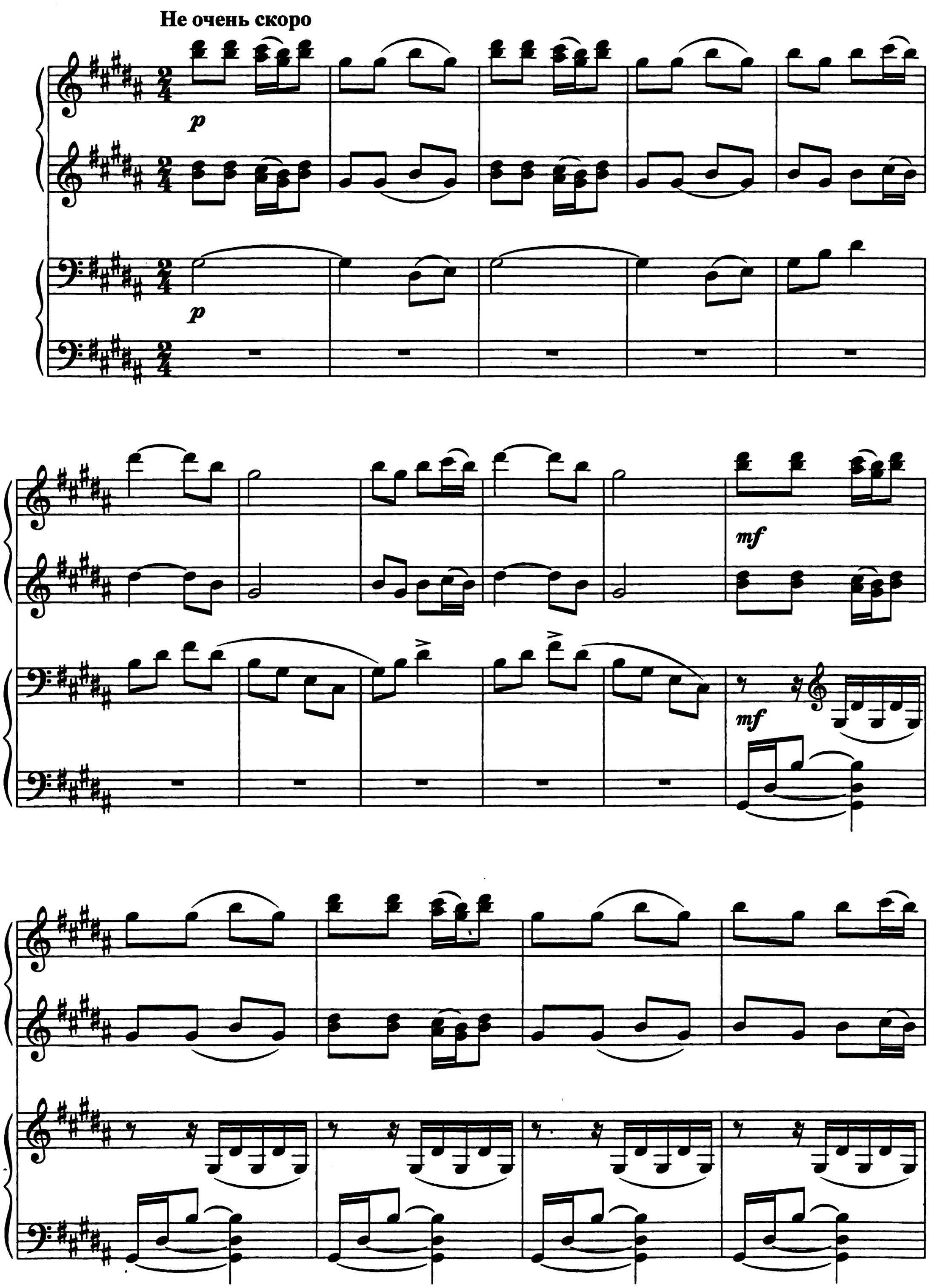

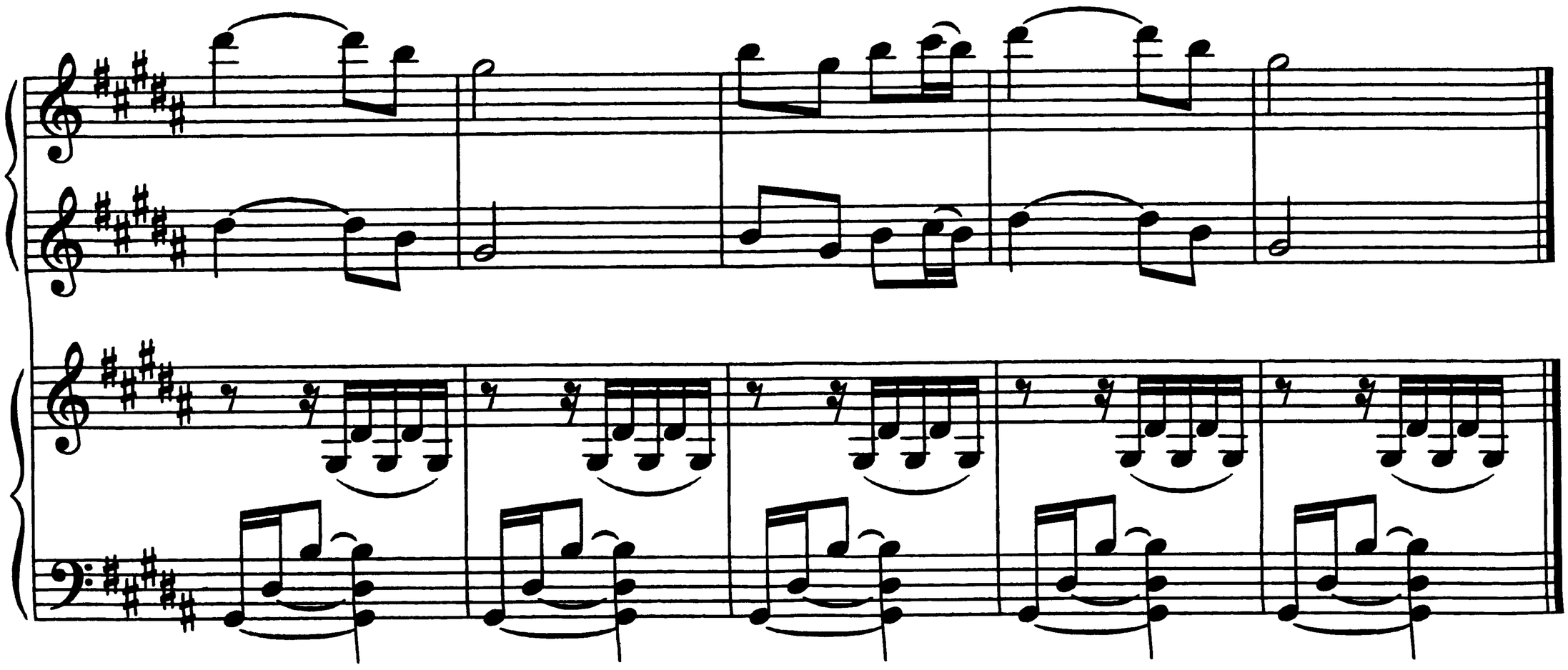

47. СИДЕЛ ВАНЯ

Медленно

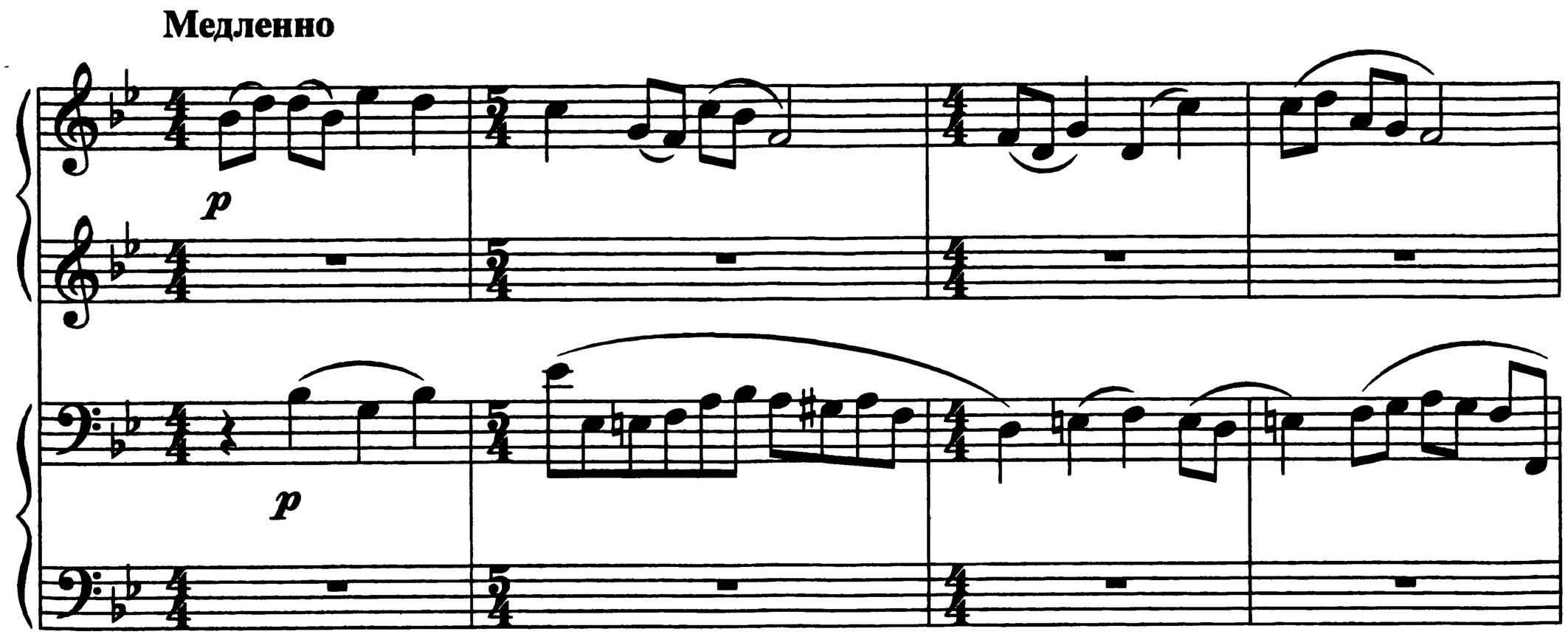

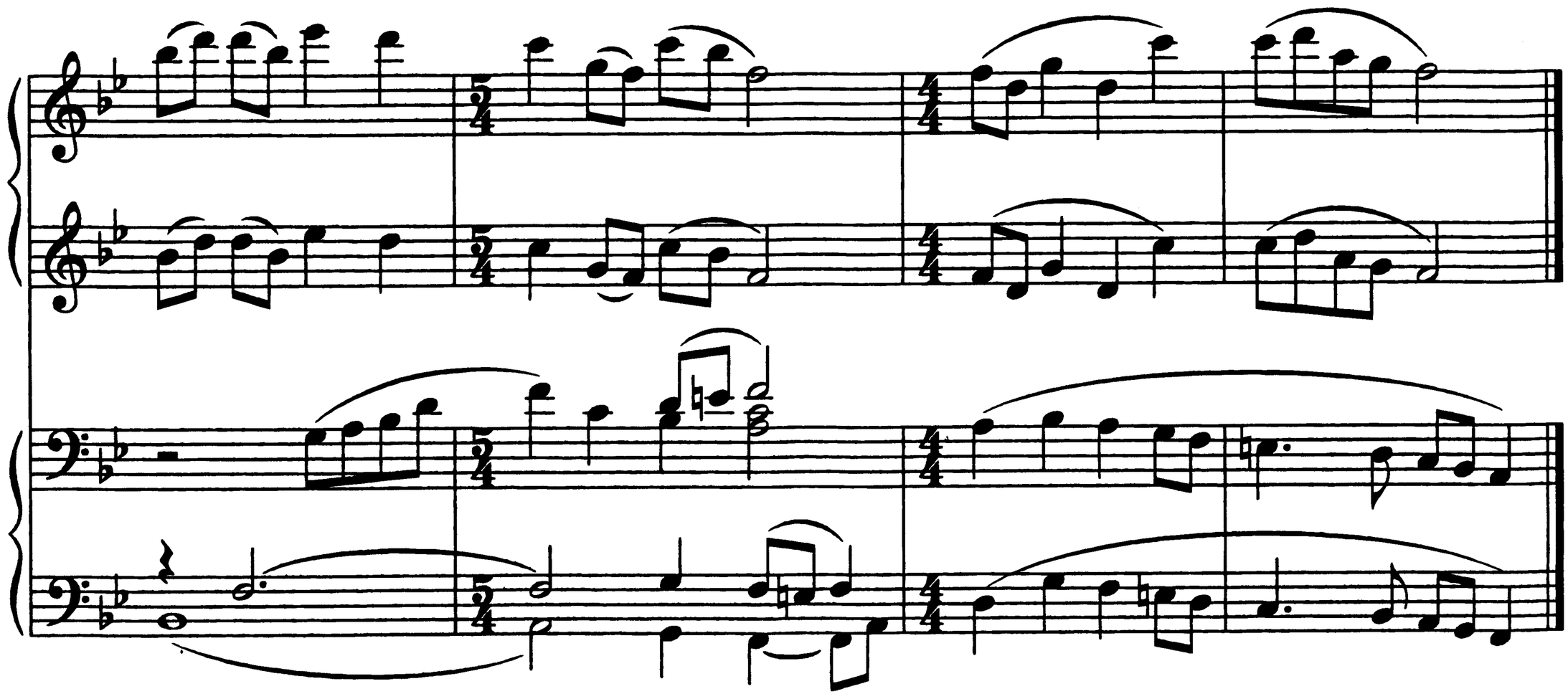

48. У ВОРОТ, ВОРОТ

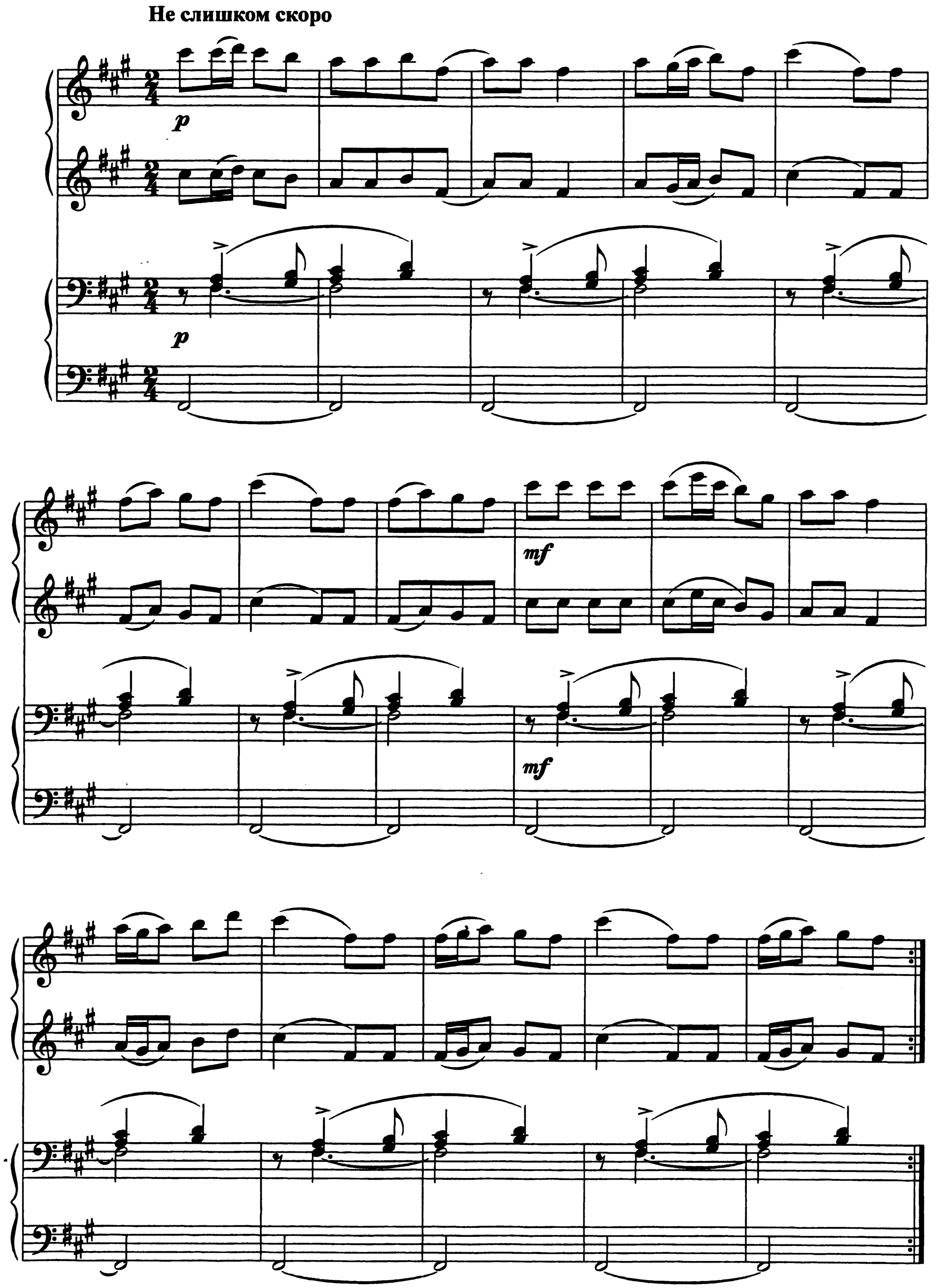

49. ЭЙ, УХНЕМ

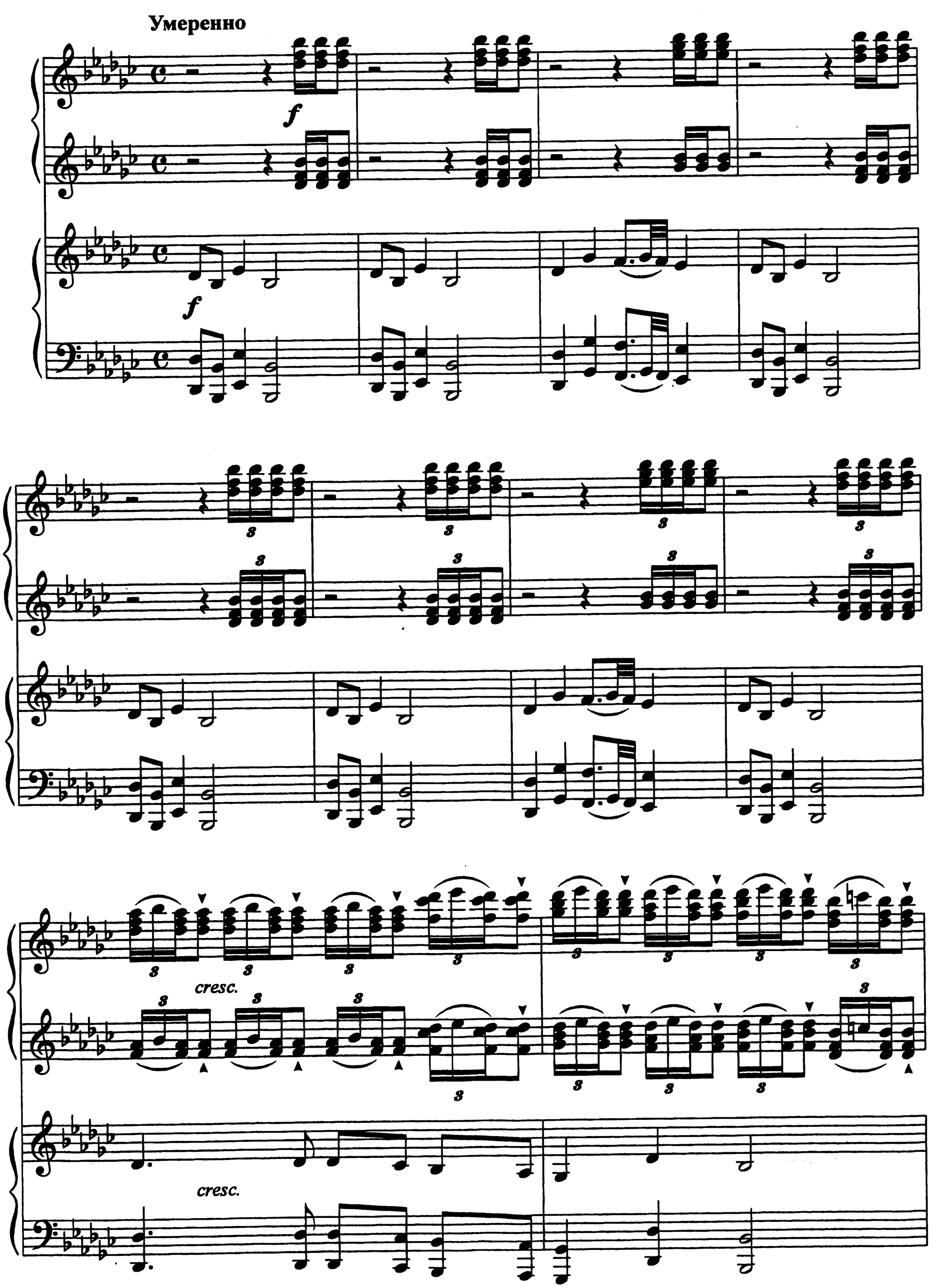

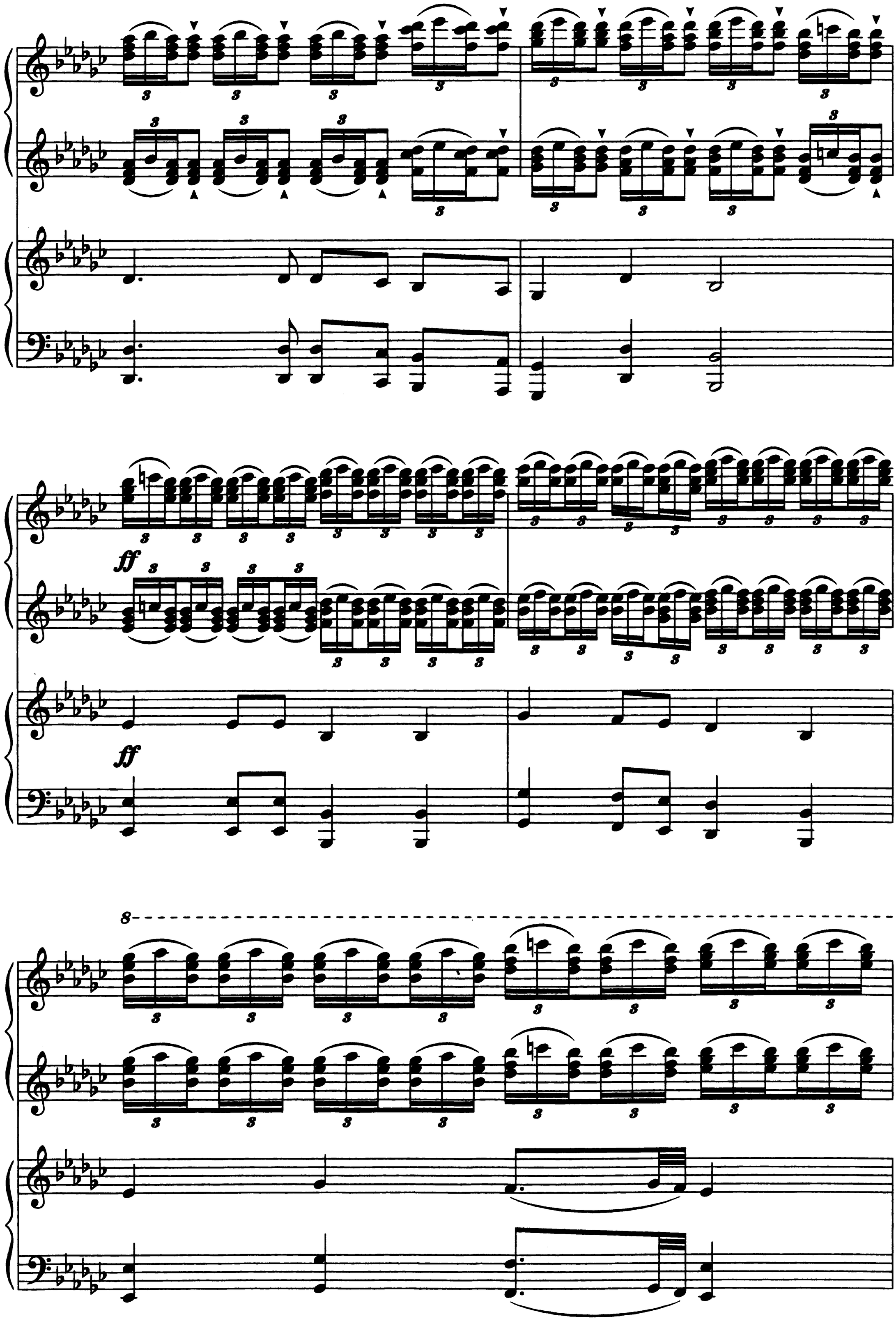
ff
ff
8

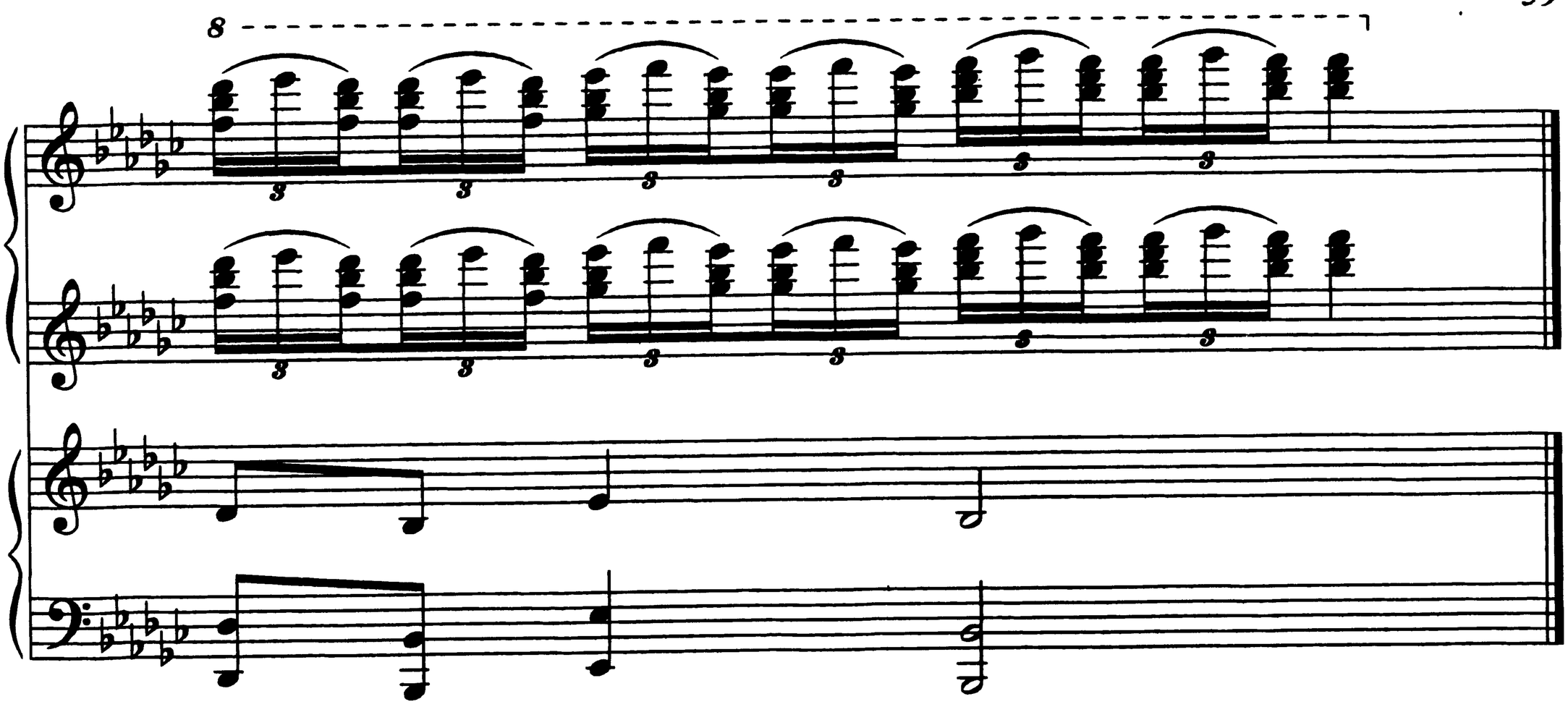

50. НЕ БЫЛО ВЕТРУ

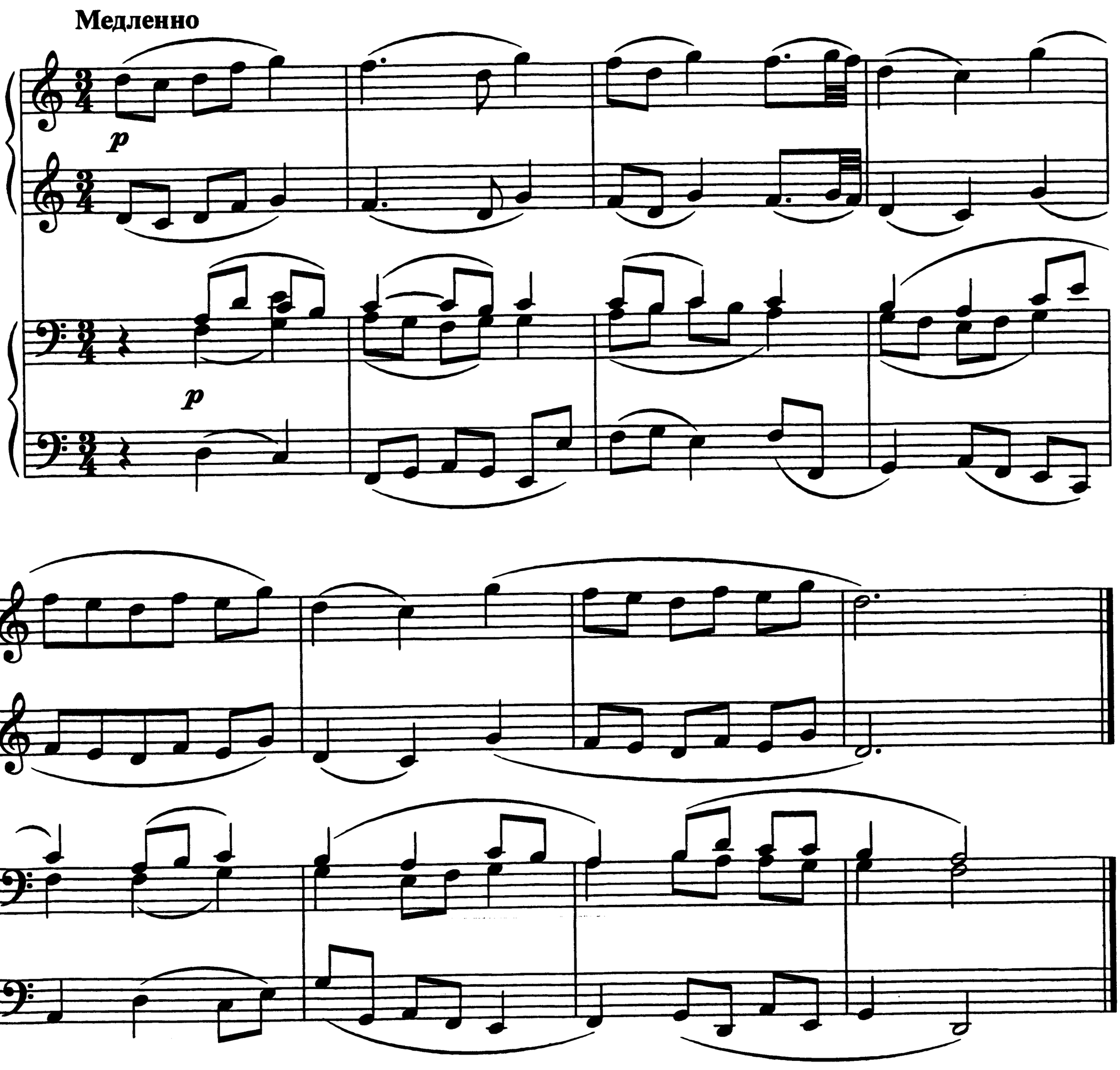

СОДЕРЖАНИЕ

1. ИСХОДИЛА МЛАДЕНЬКА 3
2. ГОЛОВА ЛЬ ТЫ МОЯ, ГОЛОВУШКА 4
3. ВСПОМНИ, ВСПОМНИ, МОЯ ЛЮБЕЗНАЯ 5
4. ВЬЮН НА ВОДЕ ИЗВИВАЕТСЯ 6
5. НЕ РАЗЛИВАЙСЯ, МОЙ ТИХИЙ ДУНАЙ 7
6. ПРЯДИ, МОЯ ПРЯХА 8
7. НЕ ТЁСАН ТЕРЕМ 10
8. У ВОРОТ СОСНА РАСКАЧАЛАСЯ 11
9. ПОБЛЕКНУТ ВСЕ ЦВЕТИКИ 12
10. ПЛЫВЁТ, ВОСПЛЫВАЕТ 14
11. ЗЕЛЁНОЕ МОЁ, ТЫ ВИНОГРАДЬЕ 15
12. НЕ БУШУЙТЕ, ВЕТРЫ БУЙНЫЕ 16
13. КАК НА ЗОРЬКЕ, НА ЗАРЕ 17
14. НЕ ХМЕЛЬ МОЮ ГОЛОВУШКУ КЛОНИТ 19
15. ВЗОЙДИ, ВЗОЙДИ, СОЛНЦЕ 20
16. НЕ ПОЙ, НЕ ПОЙ ТЫ, СОЛОВУШКО 21
17. ГУЛЯЛ АНДРЕЙ ГОСПОДИН 23
18. АХ, УТУШКА ЛУГОВАЯ 25
19. Я ВЕЧОР, МЛАДА, ВО ПИРУ БЫЛА 27
20. ПОДОЙДУ, ПОДСТУПЛЮ ПОД ВАШ ГОРОД 28
21. НЕ ШУМ ШУМИТ 29
22. КАК СО ГОРКИ, СО ГОРЫ 30
23. НА МОРЕ УТУШКА КУПАЛАСЯ 31
24. КОСА ЛЬ МОЯ, КОСЫНЬКА 32
25. ЗА ДВОРОМ ЛУЖОК ЗЕЛЕНЁШЕНЕК 33
26. А МЫ ЗЕМЛЮ НАНЯЛИ 34
27. КАК ПО МОРЮ, КАК ПО СИНЕМУ 35
28. А КАК ПО ЛУГУ ЗЕЛЁНОМУ 36
29. ВИННЫЙ НАШ КОЛОДЕЗЬ 37
30. ПОДОЙДУ, ПОДОЙДУ ВО ЦАРЬ-ГОРОД 38
31. НЕ СПАСИБО ТЕ, ИГУМНУ ТЕБЕ 39
32. НА ИВАНУШКЕ ЧАПАН 40
33. ВО ЛУЗЯХ 41
34. КАТЕНЬКА ВЕСЁЛАЯ 42
35. ЭКО СЕРДЦЕ, ЭКО БЕДНОЕ МОЁ 43
36. ОЙ, УТУШКА МОЯ ЛУГОВАЯ 44
37. МОЛОДКА МОЛОДЕНЬКАЯ 45
38. ЗАИГРАЙ, МОЯ ВОЛЫНКА 46
39. УЖ ТЫ, ПОЛЕ, МОЁ ПОЛЕ 47
40. СТОЙ, МОЙ МИЛЫЙ ХОРОВОД 48
41. УЖ ТЫ, СИЗЕНЬКИЙ ПЕТУХ 49
42. ПОД ЯБЛОНЬЮ ЗЕЛЁНОЮ 50
43. УЖ ТЫ, ПОЛЕ МОЁ, ПОЛЕ ЧИСТОЕ 51
44. КАК ВО ГОРОДЕ ЦАРЕВНА 52
45. КАЛИНУШКА С МАЛИНУШКОЙ 53
46. КАК ПО ЛУГУ, ПО ЛУЖОЧКУ 54
47. СИДЕЛ ВАНЯ 55
48. У ВОРОТ, ВОРОТ 56
49. ЭЙ, УХНЕМ 57
50. НЕ БЫЛО ВЕТРУ 59

Пётр Ильич ЧАЙКОВСКИЙ

50 РУССКИХ НАРОДНЫХ ПЕСЕН

Для фортепиано в четыре руки

Главный редактор Ф.И. Такун
Редактор Д.В. Смирнов

Тел./факс для оптовых и мелкооптовых
Покупателей: 8-495-605-10-66; 8-495-605-14-68
Email: sovmusic@comtv.ru

Изд. лиц. ЛР №066025 от 22.07.98г. Подписано в печать 01.05.2013 г. Бумага офсетная.
Формат 60x90/8. Печать цифровая. П. л. 7,5.
Издательство «Современная музыка», 123100, г. Москва, Студенецкий пер., д.6, 8-495-605-10-66.